



Gobierno de
Coahuila



SEFIN

Cuenta Pública 2014

Secretaría de Finanzas

Instituto Electoral y de Participación Ciudadana

Oficio No. IEPC/P/0311/2015
Saltillo, Coahuila de Zaragoza a 24 de febrero de 2015

C. DIPUTADO JOSÉ MARÍA FRAUSTRO SILLER
PRESIDENTE DE LA JUNTA DE GOBIERNO DEL
H. CONGRESO DEL ESTADO
PRESENTE.-

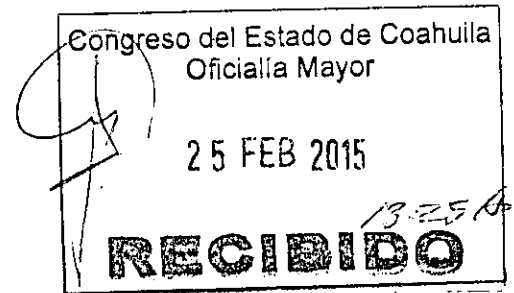

De conformidad a lo estipulado en el artículo 11 primer párrafo, de la Ley de Rendición de Cuentas y Fiscalización Superior del Estado de Coahuila de Zaragoza en vigor desde el 12 de noviembre del 2014, se anexa a la presente la Cuenta Pública del ejercicio 2014.

Lo anterior para que sea turnada a la Auditoría Superior del Estado de Coahuila, para su revisión y fiscalización superior, a través de la Comisión, y en su caso aprobación de los mismos por esa H. Legislatura en los términos de la normatividad vigente.

Sin más por el momento, me pongo a sus órdenes para cualquier aclaración al respecto, aprovechando la oportunidad para enviarle un cordial saludo.

ATENTAMENTE

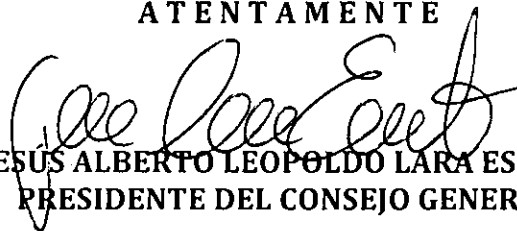
LIC. JESÚS ALBERTO LEOPOLDO LARA ESCALANTE
PRESIDENTE DEL CONSEJO GENERAL

IEPC
COAHUILA
Instituto Electoral y de
Participación Ciudadana
de Coahuila

NOTA: Anexo información en medio magnético (CD).

daap/admon.
c.c.p. Archivo.



CUENTA PÚBLICA ANUAL 2014

Instituto Electoral y de Participación Ciudadana de Coahuila



INFORMACIÓN CONTABLE

Instituto Electoral y de Participación Ciudadana de Coahuila

Cuenta Pública 2014
Estado de Situación Financiera
Al 31 de Diciembre de 2014
(Pesos)

Ente Público: Instituto Electoral y de Participación Ciudadana de Coahuila

CONCEPTO	2014	2013	Nota de Detalle	PASIVO	2014	2013	Nota de Despl.
ACTIVO							
Activo Circulante				Pasivo Circulante			
Efectivo y Equivalentes	13,153,720.63	4,348,157.24	ESF-01	Cuentas por pagar a Corto Plazo	4,565,121.79	2,891,217.14	ESF-12
Derechos a Recibir Efectivo o Equivalentes	312,395.27	515,810.94	ESF-02	Documentos por Pagar a Corto Plazo	9,963.35	9,963.35	ESF-12
Derechos a Recibir Bienes o Servicios	471,495.15	323,908.98	ESF-03	Porción a Corto Plazo de la Deuda Pública a Largo Plazo			
Inventarios			ESF-04	Títulos y Valores a Corto Plazo			
Almacenes			ESF-05	Pasivos Diferidos a Corto Plazo			ESF-14
Estimación por Pérdida o Deterioro de Activos Circulantes				Fondos y Bienes de Terrenos en Garantía y/o Administración a Corto Plazo			ESF-13
Otros Activos Circulantes				Provisiones a Corto Plazo	5,925,207.19		
				Otros Pasivos a Corto Plazo			
Total de Activos Circulantes	13,937,611.05	5,187,877.16		Total del Pasivos Circulantes	10,500,292.33	2,901,180.49	
Activo No Circulante				Pasivo No Circulante			
Inversiones Financieras a Largo Plazo			ESF-06, ESF-07	Cuentas por Pagar a Largo Plazo			
Derechos a Recibir Efectivo o Equivalentes a Largo Plazo				Documentos por Pagar a Largo Plazo			
Bienes Inmuebles, Infraestructura y Construcciones en Proceso	7,861,215.31	6,906,534.25	ESF-08	Deuda Pública a Largo Plazo			
				Pasivos Diferidos a Largo Plazo			
Bienes Muebles	27,733,338.22	27,379,715.92	ESF-08	Fondos y Bienes de Terceros en Garantía y/o en Administración a Largo Plazo			
Activos Intangibles	78,992.58		ESF-09	Provisiones a Largo Plazo			
Depreciación, Deterioro y Amortización Acumulada de Bienes	- 22,721,854.36	- 19,888,488.21	ESF-08	Total de Pasivos No Circulantes			
Activos Diferidos				Total de Pasivo	10,500,292.33	2,901,180.49	
Estimación por Pérdida o Deterioro de Activos no Circulantes			ESF-10				
Otros Activos No Circulantes			ESF-11				
Total de activos No Circulantes	12,951,691.75	14,397,761.96					
Total de Activo	26,889,302.80	19,585,639.12					
				HACIENDA PÚBLICA/PATRIMONIO			
				Hacienda Pública/Patrimonio Contribuido			
				Aportaciones			
				Donaciones de Capital			
				Actualizaciones de la Hacienda Pública/Patrimonio			
				Hacienda Pública/Patrimonio Generado			
				Resultados del Ejercicio (Ahorro y Desahorro)	5,700,335.71	1,070,793.76	
				Resultados de Ejercicios Anteriores	16,613,881.95	15,613,664.87	
				Revalúos			
				Reservas	- 5,925,207.19		
				Rectificaciones de Resultados de Ejercicios Anteriores			
				Exceso o Insuficiencia en la Actualización de la Hacienda Pública/Patrimonio			
				Resultados por Posición Monetaria			
				Resultado por Tenencia de Activos no Monetarios			

Cuenta Pública 2014
Estado de Situación Financiera
Al 31 de Diciembre de 2014
(Pesos)
Ente Público: Instituto Electoral y de Participación Ciudadana de Coahuila

CONCEPTO	2014	2013	Nota de Explicación Detalle	PASIVO	2014	2013	Nota de Desglose
			Total de Hacienda Pública/Patrimonio		<u>16,389,010.47</u>	<u>16,684,458.63</u>	
			Total de Pasivo y Hacienda Pública/Patrimonio		<u>26,889,302.80</u>	<u>19,585,639.12</u>	

Bajo protesta de decir verdad declaramos que los Estados Financieros y sus Notas son razonablemente correctos y responsabilidad del emisor



AUTORIZA

MC. JESÚS ALBERTO LEOPOLDO LARA ESCALANTE
PRESIDENTE DEL CONSEJO

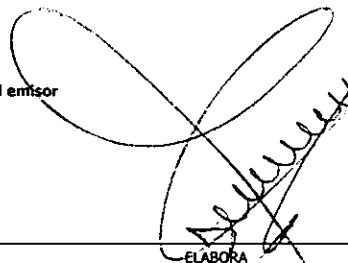

ELABORA

C.P. DINORA ABIGAIL ALVAREZ PADILLA
ENCARGADA DE CONTABILIDAD

Cuenta Pública 2014
Estado de Variación en la Hacienda Pública
Del 01 de Enero al 31 de Diciembre de 2014
(Pesos)

Ente Público: Instituto Electoral y de Participación Ciudadana de Coahuila

Concepto	Hacienda Pública/ Patrimonio Contribuido	Hacienda Pública/ Patrimonio Generado de Ejercicios Anteriores	Hacienda Pública Patrimonio Generado del Ejercicio	Ajustes por Cambios de Valor	Total	Nota
RACTIFICACIÓN DE RESULTADOS DE EJERCICIOS ANTERIORES						
Patrimonio Neto Inicial Ajustado del Ejercicio	\$ -				\$ -	
Aportaciones						
Donación de Capital						
Actualización de la Hacienda Pública/Patrimonio						
Variaciones de la Hacienda Pública/ Patrimonio Neto del Ejercicio						
Resultados del Ejercicio (Ahorro/Desahorro)		\$ 1,070,793.76			\$ 1,070,793.76	
Resultados de Ejercicios Anteriores		\$ 15,613,664.87			\$ 15,613,664.87	
Revalúos						
Reservas						
Hacienda Pública/Patrimonio Neto Final de 2013	\$ -	\$ 16,684,458.63	\$ -	\$ -	\$ 16,684,458.63	EVHO-01
Cambios en la Hacienda Pública/Patrimonio Neto de 2014						
Aportaciones	\$ -				\$ -	
Donaciones de Capital						
Actualización de la Hacienda Pública/Patrimonio						
Variación de la Hacienda Pública/Patrimonio Neto del Ejercicio						
Resultado del Ejercicio (Ahorro/ Desahorro)			\$ 4,629,541.95		\$ 4,629,541.95	
Resultados de Ejercicios Anteriores			-\$ 4,924,990.11		-\$ 4,924,990.11	
Revalúos						
Reservas						
Saldo Neto en la Hacienda Pública/Patrimonio de 2014	\$ -	\$ 16,684,458.63	-\$ 295,448.16		\$ 16,389,010.47	EVHO-02

Bajo protesta de decir verdad declaramos que los Estados Financieros y sus Notas son razonablemente correctos y responsabilidad del emisor

AUTORIZA

JESÚS ALBERTO LOPEZ ESCALANTE

ELABORA

C.P. DINORA ABIGAIL ALVAREZ PADILLA

Cuenta Pública 2014
Estado de Cambios en la Situación Financiera
Del 01 de Enero al 31 de Diciembre de 2014
(Pesos)

Ente Público: Instituto Electoral y de Participación Ciudadana de Coahuila

Concepto	Origen	Aplicación		Origen	Aplicación
ACTIVO			+	PASIVO	
<u>Activo Circulante</u>	\$	203,415.67	\$	<u>Pasivo Circulante</u>	\$
Efectivo y Equivalentes			\$	Cuentas por Pagar a Corto Plazo	\$
Derechos a Recibir Efectivo o Equivalentes	\$	203,415.67		Documentos por pagar a Corto Plazo	\$
Derechos a Recibir Bienes o Servicios			\$	Porción a Corto Plazo de la Deuda Pública a Largo Plazo	
Inventario				Títulos y Valores a Largo Plazo	
Almacenes				Pasivos Diferidos a Corto Plazo	
Estimación por Pérdida o Deterioro de Activos Circulantes				Fondos y Bienes de Terceros en Garantía y/o Administración a Corto Plazo	\$
Otros Activos Circulantes				Provisiones a Corto Plazo	\$
				Otros Pasivos a Corto Plazo	\$
<u>Activo No Circulante</u>	\$	2,833,366.15	\$	<u>Pasivo No Circulante</u>	\$
Inversiones Financieras a Largo Plazo				Cuentas por Pagar a Largo Plazo	\$
Derechos a Recibir Efectivo o Equivalentes a Largo Plazo				Documentos por Pagar a Largo Plazo	\$
Bienes Inmuebles, Infraestructura y Construcciones en Proceso			\$	Deuda Pública a Largo Plazo	\$
Bienes Muebles			\$	Pasivos Diferidos a Largo Plazo	\$
Activos Intangibles			\$	Fondos y Bienes de Terceros en Garantía y/o Administración a Largo Plazo	\$
Depreciación, Deterioro y Amortización Acumulada de Bienes	\$	2,833,366.15		Provisiones a Largo plazo	\$
Activos Diferidos					
Estimación por Pérdida o Deterioro de Activos no Circulantes					
Otros Activos no Circulantes					
				HACIENDA PÚBLICA/PATRIMONIO	
				<u>Hacienda Pública/Patrimonio Contribuido</u>	\$
				Aportaciones	\$
				Donaciones de Capital	\$
				Actualización de la Hacienda Pública/Patrimonio	\$
				<u>Hacienda Pública/Patrimonio Generado</u>	\$
				Resultados del Ejercicio (Ahorro/Desahorro)	\$
				Resultados de Ejercicios Anteriores	\$
				Revalúos	\$
				Reservas	\$
				Rectificación de Resultados de Ejercicios Anteriores	\$
				<u>Exceso o Insuficiencia en la Actualización de la Hacienda Pública/Patrimonio</u>	\$
				Resultado por Posición Monetaria	\$
				Resultado por Tenencia de Activos no Monetarios	\$

Bajo protesta de decir verdad declaramos que los Estados Financieros y sus Notas son razonablemente correctos y responsabilidad del emisor



AUTORIZA

LIC. JESÚS ALBERTO LEOPOLDO LARA ESCALANTE

PRESIDENTE DEL CONSEJO

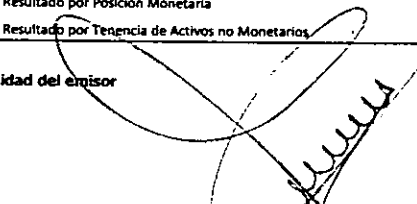

ELABORA

C.P. DINORA ABIGAIL ALVAREZ RADILLA

Cuenta Pública 2014
Estado de Flujos de Efectivo
Del 01 de Enero al 31 de Diciembre de 2014
(Pesos)

Ente Público: Instituto Electoral y de Participación Ciudadana de Coahuila

Concepto	2014	2013	Concepto	2014	2013
Flujos de Efectivo de las Actividades de Operación			Flujo de Efectivo de las Actividades de Inversión		
ORIGEN			ORIGEN		
Impuestos	\$ 307,894,941.93	\$ 259,973,889.84	Bienes Inmuebles, Infraestructura y Construcciones en Proceso		
Cuotas y Aportaciones de Seguridad Social			Bienes Muebles		
Contribuciones de Mejoras			Otros Orígenes de Inversión		
Derechos	\$ 22,500.00	\$	APLICACIÓN	\$ 1,387,295.94	\$ 5,099,978.18
Productos de Tipo Corriente			Bienes Inmuebles, Infraestructura y Construcciones en Proceso	\$ 954,681.06	
Aprovechamiento de Tipo Corriente	\$ 15,944,227.80		Bienes Muebles	\$ 353,622.30	\$ 5,099,978.18
Ingresos por Venta de Bienes y Servicios	\$ 18,870.00		Otras Aplicaciones de Inversión	\$ 78,992.58	
Ingresos no Comprendidos en las Fracciones de la Ley de Ingresos Causados en Ejercicios Fiscales Anteriores			Flujo Neto de Efectivo por Actividades de Inversión	-\$ 1,387,295.94	-\$ 5,099,978.18
Pendientes de Liquidación de Pago			Flujo de Efectivo de las Actividades de Financiamiento		
Participaciones y Aportaciones			ORIGEN	\$ 1,659,157.47	\$ 785,707.69
Transferencias, Asignaciones y Subsidios y Otras Ayudas	\$ 291,900,000.00	\$ 259,908,937.85	Endeudamiento Neto		
Otros Orígenes de Operación	\$ 9,344.13	\$ 64,951.99	Interno		
APLICACIÓN	\$ 299,361,240.07	\$ 256,056,884.11	Externo		
Servicios Personales	\$ 137,659,893.23	\$ 118,941,338.78	Otros Orígenes de Financiamiento	\$ 1,659,157.47	\$ 785,707.69
Materiales y Suministros	\$ 21,573,810.32	\$ 27,192,646.28	APLICACIÓN	\$	\$
Servicios Generales	\$ 46,727,832.13	\$ 48,958,494.38	Servicios de la Deuda		
Transferencias Internas y Asignaciones al Sector Público	\$ 93,399,704.39	\$ 60,964,404.67	Interna		
Transferencias al Resto del Sector Público			Externa		
Subsidios y Subvenciones			Otras Aplicaciones de Financiamiento		
Ayudas Sociales			Flujo Neto de Efectivo por Actividades de Financiamiento	\$ 1,659,157.47	\$ 785,707.69
Pensiones y Jubilaciones			Incremento/Disminución Neta en el Efectivo y Equivalentes al Efectivo	\$ 8,805,563.39	-\$ 397,264.76
Transferencias a Fideicomisos, Mandatos y Contratos Análogos			Efectivo y Equivalentes al Efectivo al Inicio del Ejercicio	\$ 4,348,157.24	\$ 4,745,422.00
Transferencias a la Seguridad Social			Efectivo y Equivalentes al Efectivo al Final del Ejercicio	\$ 13,153,720.63	\$ 4,348,157.24
Donativos					
Transferencias al Exterior					
Participaciones					
Aportaciones					
Convenios					
Otras Aplicaciones de Operación					
Flujos Netos de Efectivo por Actividades de Operación	\$ 8,533,701.86	\$ 3,917,005.73			

Bajo protesta de decir verdad declaramos que los Estados Financieros y sus Notas son razonablemente correctos y responsabilidad del emisor

 AUTORIZA

LIC. JESÚS ALBERTO LEONOLDO LARA ESCOBARANTE

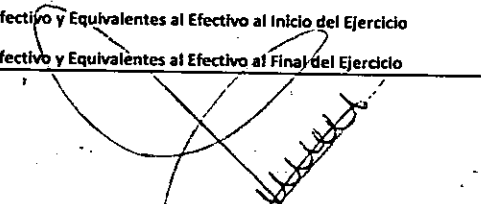
 ELABORA

Cuenta Pública 2014
Informe Sobre Pasivos Contingentes
Del 01 de Enero al 31 de Diciembre de 2014
Ente Público: Instituto Electoral y de Participación Ciudadana de Coahuila

Pasivo Contingente	Saldo
Juicios	0.00
Garantías	0.00
Avales	0.00
Costos Planes Pensiones	0.00
Indemnizaciones	0.00
Jubilaciones	0.00
TOTAL:	0.00

Bajo protesta de decir verdad declaramos que los Estados Financieros y sus Notas son razonablemente correctos y responsabilidad del emisor



AUTORIZA
LIC. JESÚS ALBERTO LEOPOLDO LARA ESCALANTE
PRESIDENTE DEL CONSEJO



ELABORA
C.P. DINORA ABIGAIL ALVAREZ PADILLA
ENCARGADA DE CONTABILIDAD



Instituto Electoral y de Participación Ciudadana de Coahuila

Notas a los Estados Financieros

a) Notas de Desglose

l) Notas al Estado de Situación Financiera

Activo

Efectivo y Equivalentes

- 1) El Instituto no cuenta con fondos de afectación específica ni con inversiones financieras. (ESF-01)

Derechos a recibir en Efectivo y Equivalentes y Bienes o Servicios a Recibir

- 2) El Instituto no cuenta con contribuciones pendientes de cobro y por recuperar de hasta cinco ejercicios anteriores, así mismo no cuenta con algún tipo de juicio con factibilidad de cobro. (ESF-02)
- 3) ESF-03

CUENTA	NOMBRE DE LA CUENTA	IMPORTE	A 90 DÍAS	A 180 DÍAS	A 365 DÍAS	MÁS 365 DÍAS
1120	DERECHOS A RECIBIR EFECTIVO O EQUIVALENTES					
1122	CUENTAS POR COBRAR A CORTO PLAZO					
1122-001	INSTITUTO ELECTORAL DE QUERETARO	\$280.62				\$280.62
1122-002	ISR RETENIDO POR BANCOS	\$2,033.00				\$2,033.00
1122-003	LUIS EFREN RIOS VEGA	\$28,640.00				\$28,640.00
1122-004	YOLANDA VALDÉS MALDONADO	\$5,887.93				\$5,887.93
1122-005	IVA NO ACREDITABLE	\$374.91				\$374.91
1122-006	IMPUESTOS POR RECUPERAR	\$2,843.00				\$2,843.00
1122-007	LUIS ALFONSO RODRIGUEZ SALÁZAR	\$26,000.00				\$26,000.00
1123	DEUDORES DIVERSOS POR COBRAR A CORTO PLAZO					
1123-01-02-01	LIC. JOSÉ IGNACIO CARRILLO AGUIRE	\$144.91		\$144.91		
1123-01-02-02	LIC. HOMERO VÉLEZ AGUIRRE	\$232,454.94				\$232,454.94
1123-01-03-011	LEONARDO RIVAS GALINDO	\$603.43		\$603.43		
1123-01-03-019	JUAN ENRIQUE FLORES RODRÍGUEZ	\$8,400.00				\$8,400.00

1123-01-03-035	JOSE LUIS DOMINGUEZ GUZMAN	\$834.60	\$834.60			
1123-01-03-036	LUIS ÁNGEL DE LA COLINA	\$1,819.75	\$1,819.75			
1123-05	INSPECTORES					
1123-05-07	JESUS CARLOS CARRALES	\$3,608.92		\$3,608.92		
1130	DERECHOS A RECIBIR BIENES O SERVICIOS					
1131	ANTICIPO A PROVEEDORES POR ADQUISICIÓN DE BIENES Y PRESTACIONES					
1131-01	DEPOSITOS EN GARANTIA	\$52,944.80				\$52,944.80
1131-02	PAGOS ANTICIPADOS					\$0.00
1131-02-001	PAGOS ANTICIPADOS	\$125,360.01				\$125,360.01
1131-02-002	HOTELERIA Y SERVICIOS TURISTICOS	\$530.00				\$530.00
1131-02-003	JUAN MANUEL GERARDO CANIZALEZ GARCIA	\$25,000.00				\$25,000.00
1131-02-004	ALGASE SA DE CV	\$4,885.00				\$4,885.00
1131-02-005	JOSE PABLO PEREZ PEÑA	\$4,730.48				\$4,730.48
1131-02-006	AUTELES KALIONCHIZ SA DE CV	\$2,998.80				\$2,998.80
1131-02-007	ESPECIALISTAS EN HOTELERIA ALGE SA DE CV	\$3,668.00				\$3,668.00
1131-02-008	PARAISO PERISUR SA DE CV	\$1,261.40				\$1,261.40
1131-02-009	EDGAR SANCHEZ MACEDA	\$7,656.00				\$7,656.00
1131-02-010	CAMINO REAL MEXICO SA DE CV	\$12,138.00				\$12,138.00
1131-02-011	TURISTICA CADIZ SA DE CV	\$3,808.00				\$3,808.00
1131-02-012	RADIO MOVIL DIPSA SA DE CV	\$2,433.72				\$2,433.72
1131-02-013	OPERADORA FACTORY SA DE CV	\$0.16				\$0.16
1131-02-014	HOTELES Y SERVICIOS CASABLANCA SA DE CV	\$1,947.00				\$1,947.00
1131-02-015	CONSORCIO CUMA SA DE CV	\$2,725.64				\$2,725.64
1131-02-016	BCD TRAVEL SA DE CV	\$2,299.53				\$2,299.53
1131-02-017	GLOMOYAL SA DE CV	\$23,152.44				\$23,152.44
1131-02-018	HOTELERA SALTILLO SA DE CV	\$1,077.00				\$1,077.00
1131-02-019	ELSA IRUEGA DE LA FUENTE	\$6,750.00				\$6,750.00
1131-02-020	INTEGRACION TURISTICAS ROSITA	\$1,756.00				\$1,756.00
1131-02-021	POSADAS DE LATINOAMERICANA SA DE CV	\$3,092.00				\$3,092.00
1131-02-022	ELEAZAR DANIEL VALDES ROMO	\$1,740.00				\$1,740.00
1131-02-023	DEPOSITOS DE RENTAS	\$31,955.00				\$31,955.00
1131-02-024	VALES Y MONEDEROS ELECTRONICOS PUNTO CLAVE SA DE CV	\$127,586.17	\$127,586.17			
1131-02-025	SERVICIOS GASOLINEROS DE MEXICO, S.A. DE C.V.	\$20,000.00		\$20,000.00		
TOTALES		\$785,421.16	\$130,240.52	\$24,357.26	\$0.00	\$630,823.38

Bienes Disponibles para su Transformación o Consumo (inventarios)

- 4) El Instituto no cuenta con saldos en la cuenta de Inventarios.(ESF-04)
- 5) El Instituto no cuenta con saldos en la cuenta de almacén. (ESF-05)

Inversiones Financieras

- 6) El Instituto no cuenta con en la actualidad con Fideicomisos. (ESF-06)
- 7) El Instituto no cuenta con en la actualidad con Inversiones Financieras. (ESF-07)

Bienes Muebles, Inmuebles e Intangibles

- 8) ESF-08

BIENES MUEBLES E INMUEBLES						
CUENTA	NOMBRE DE LA CUENTA	IMPORTE	DPN DEL EJERCICIO	TASAS APLICADAS	CRITERIOS DE APLICACIÓN	CARACTERISTICAS SIGNIFICATIVAS
1230	BIENES INMUEBLES, INFRAESTRUCTURA Y CONTRATACIÓN EN PROCESO					
1231	TERRENOS	6,906,534.25	0.00	0%	PARÁMETROS DE ESTIMACIÓN DE VIDA ÚTIL	BUEN ESTADO
1236	CONSTRUCCIONES EN PROCESO EN BIENES PROPIOS	954,681.06	0.00	0%	PARÁMETROS DE ESTIMACIÓN DE VIDA ÚTIL	EN CONSTRUCCIÓN
1240	BIENES MUEBLES					
1241	MOBILIARIO Y EQUIPO DE ADMINISTRACIÓN	17,516,769.44	14,569,452.71	10% Y 33.3%	PARÁMETROS DE ESTIMACIÓN DE VIDA ÚTIL	BUEN ESTADO
1242	MOBILIARIO Y EQUIPO EDUCACIONAL Y RECREATIVO	34,816.00	75,755.07	33.30%	PARÁMETROS DE ESTIMACIÓN DE VIDA ÚTIL	BUEN ESTADO
1244	EQUIPO DE TRANSPORTE	9,884,259.18	7,837,395.24	20%	PARÁMETROS DE ESTIMACIÓN DE VIDA ÚTIL	BUEN ESTADO
1246	MAQUINARIA, OTROS EQUIPOS Y HERRAMIENTAS	297,493.60	239,251.34	10%	PARÁMETROS DE ESTIMACIÓN DE VIDA ÚTIL	BUEN ESTADO
	TOTALES	35,594,553.53	22,721,854.36			

- 9) ESF-09

ACTIVOS INTANGIBLES Y DIFERIDOS							
CUENTA	NOMBRE DE LA CUENTA	IMPORTE	NATURALEZA	AMORTIZACIÓN DEL EJERCICIO	AMORTIZACIÓN ACUMULADA	TASA	MÉTODO APLICADO
1250	ACTIVOS INTANGIBLES						

1250-01	INTANGIBLES	6,026.20	LICENCIA	0.00	0.00	0%	DIRECTO
1251	SOFTWARE						
1251-0-5911	SOFTWARE	22,699.22	LICENCIA	0.00	0.00	0%	DIRECTO
1251-1	SOFTWARE	50,267.16	LICENCIA	0.00	0.00	0%	DIRECTO
	TOTALES	78,992.58					

Estimaciones y Deterioros

- 10) El Instituto no cuenta con saldo en las Cuentas de estimaciones por pérdida o deterioro de activos circulantes. (ESF-10)
- 11) El Instituto no cuenta con saldo en la cuenta de otros activos. (ESF-11)

Cuentas y Documentos por pagar

- 1) ESF-12

CUENTA	NOMBRE DE LA CUENTA	IMPORTE	A 90 DÍAS	A 180 DÍAS	A 365 DÍAS	MÁS 365 DÍAS	FACTIBILIDAD DE PAGO
2112	PROVEEDORES POR PAGAR A CORTO PLAZO						
2112-0-000004	AGUAS DE SALTILLO S.A. DE C.V.	8,091.92	8,091.92				PENDIENTES PROCESOS ADMINISTRATIVOS
2112-0-000012	AUTOMOTORES COAHUILENSES, S.A. DE C.V.	296.36				296.36	PENDIENTES PROCESOS ADMINISTRATIVOS
2112-0-000046	COMUNICACIONES NEXTEL DE MEXICO SA DE CV	13,170.21	13,170.21				PENDIENTES PROCESOS ADMINISTRATIVOS
2112-0-000096	GABRIELA JIMENEZ LÓPEZ	71,659.00	71,659.00				PENDIENTES PROCESOS ADMINISTRATIVOS
2112-0-000187	MARIA EUGENIA GONZÁLEZ CUELLAR	3,654.00	3,654.00				PENDIENTES PROCESOS ADMINISTRATIVOS
2112-0-000187	RADIOMÓVIL DIPSA SA DE CV	51,675.00	51,675.00				PENDIENTES PROCESOS ADMINISTRATIVOS
2112-0-000300	TERESITA ACOSTA DE LA ROSA	139,336.41				139,336.41	PENDIENTES PROCESOS ADMINISTRATIVOS
2112-0-000369	SERVICIOS GASOLINEROS DE MÉXICO SA DE CV	2,740.60	2,740.60				PENDIENTES PROCESOS ADMINISTRATIVOS
2112-0-000457	COMISION FEDERAL DE ELECTRICIDAD	16,913.47	16,913.47				PENDIENTES PROCESOS ADMINISTRATIVOS
2112-0-000480	XM COMUNICACIÓN SC	176,902.23	176,902.23				PENDIENTES PROCESOS ADMINISTRATIVOS
2112-0-000516	RAUL ALEJANDRO RIVERA SOLIS	30,000.00	30,000.00				PENDIENTES PROCESOS ADMINISTRATIVOS

2112-0-000554	FLORINDA G BOONE PRIETO	13,572.00	13,572.00				PENDIENTES PROCESOS ADMINISTRATIVOS
2112-0-000724	LUISA MARIA ARAGÓN RODRÍGUEZ	30,002.24	30,002.24				PENDIENTES PROCESOS ADMINISTRATIVOS
2112-1	DEUDAS POR ADQUISICIÓN DE BIENES Y CONTRATACIÓN DE SERVICIOS POR PAGAR A CP						
2112-1-007	JORGE ALBERTO JÍMENEZ FLORES	4,843.90				4,843.90	PENDIENTES PROCESOS ADMINISTRATIVOS
2113	CONTRATISTAS POR OBRAS PÚBLICAS POR PAGAR A CORTO PLAZO						
2113-000692	URBANIZACIONES DEURSA, S.A. DE C.V.	258,681.06	258,681.06				PENDIENTES PROCESOS ADMINISTRATIVOS
2115	TRANSFERENCIAS OTORGADAS POR PAGAR A CORTO PLAZO						
2115-4140	TRANSFERENCIAS OTORGADAS POR PAGAR A CORTO PLAZO	436,195.17				436,195.17	RECURSOS DISPONIBLES
2117	RETENCIONES Y CONTRIBUCIONES POR PAGAR A CORTO PLAZO						
2117-001	PENSIONES						
2117-001-01	PENSIONES POR PAGAR APORTACIÓN TRABAJADOR	38,633.42	38,633.42				RECURSOS DISPONIBLES
2117-001-02	PRÉSTAMOS PENSIONES RETENIDO						
2117-001-02-005	SANDRA PATRICIA ABASOLI IRACHETA	793.75				793.75	RECURSOS DISPONIBLES
2117-001-02-011	MIRNA SOFIA SÁNCHEZ ROBLES	812.42				812.42	RECURSOS DISPONIBLES
2117-001-02-014	EDGAR LUCIO SILVA	1,010.86				1,010.86	RECURSOS DISPONIBLES
2117-001-02-015	JOSÉ ALBERTO VÉLEZ AGUIRRE	709.61				709.61	RECURSOS DISPONIBLES
2117-001-02-015	JAVIER MARTINEZ CARRILLO	1,474.28				1,474.28	RECURSOS DISPONIBLES
2117-002	ISSSTE						
2117-002-01	ISSSTE POR PAGAR APORTACIÓN TRABAJADOR	15,532.04	15,532.04				RECURSOS DISPONIBLES
2117-003	ISR RETENCIONES POR SUELDOS Y SALARIOS	1,986,346.90	1,986,346.90				RECURSOS DISPONIBLES
2117-004	ISR RETENCIONES PERSONAS FÍSICAS						
2117-004-002	LUIS EFREN RIOS VEGA	2,381.04				2,381.04	PENDIENTES PROCESOS ADMINISTRATIVOS
2117-004-003	ING. JOSÉ LUIS VALDÉS ROVELO	16,473.97				16,473.97	PENDIENTES PROCESOS ADMINISTRATIVOS
2117-004-005	MARCO TREJO RODRÍGUEZ	500				500	PENDIENTES PROCESOS ADMINISTRATIVOS
2117-004-006	LUIS GERARDO GOVEA SIFUENTES	3,000.00				3,000.00	PENDIENTES PROCESOS ADMINISTRATIVOS
2117-004-007	JUAN CARLOS PEREZ PACHECO	924				924	PENDIENTES PROCESOS ADMINISTRATIVOS
2117-004-009	JOSÉ RICARDO MARTÍNEZ ORTEGÓN	1,428.57				1,428.57	PENDIENTES PROCESOS

							ADMINISTRATIVOS
2117-004-010	OSCAR POPE RODRÍGUEZ	585				585	PENDIENTES PROCESOS ADMINISTRATIVOS
2117-004-035	ISR RETENCIONES HONORARIOS Y ARRENDAMIENTOS	14,334.82	14,334.82				RECURSOS DISPONIBLES
2117-005	IVA PERSONAS FÍSICAS						
2117-005-001	ANA GABRIELA SANFELIZ TAPIA	1,179.20				1,179.20	PENDIENTES PROCESOS ADMINISTRATIVOS
2117-008	IVA RETENIDO 2011	2,848.16				2,848.16	PENDIENTES PROCESOS ADMINISTRATIVOS
2117-009	IVA POR PAGAR	4,776.88				4,776.88	PENDIENTES PROCESOS ADMINISTRATIVOS
2117-010	APORTACIÓN FONDO DE RETIRO	414,986.94				414,986.94	PENDIENTES PROCESOS ADMINISTRATIVOS
2117-5	IMPUESTOS SOBRE NÓMINA	119,674.87	119,674.87				RECURSOS DISPONIBLES
2119	OTRAS CUENTAS POR PAGAR A CORTO PLAZO						
2119-01	PARTIDOS POLÍTICOS						
2119-01-001	PARTIDO ACCIÓN NACIONAL	12,863.53	12,863.53				RECURSOS DISPONIBLES
2119-01-002	PARTIDO REVOLUCIONARIO INSTITUCIONAL	231,723.35	231,723.35				RECURSOS DISPONIBLES
2119-01-007	PARTIDO PROGRESISTA DE COAHUILA	2,126.10	2,126.10				RECURSOS DISPONIBLES
2119-02	ACREEDORES DIVERSOS						
2119-02-001	VARIOS	99,348.98				99,348.98	PENDIENTES PROCESOS ADMINISTRATIVOS
2119-02-002	INSTITUTO ELECTORAL DE ZACATECAS	11,067.00				11,067.00	PENDIENTES PROCESOS ADMINISTRATIVOS
2119-02-005	VIAJES SALTIMEX DEL NORTE, S.A. DE C.V.	400				400	PENDIENTES PROCESOS ADMINISTRATIVOS
2119-02-006	CATHERINE JANE ANDREWS	5,000.00				5,000.00	PENDIENTES PROCESOS ADMINISTRATIVOS
2119-02-007	MANUEL FRAUSTRO RODRÍGUEZ	853.33				853.33	PENDIENTES PROCESOS ADMINISTRATIVOS
2119-02-008	LILIANA ELENA GUERRERO OROZCO	8,413.84	8,413.84				RECURSOS DISPONIBLES
2119-03	FONDO DE AHORRO						
2119-03-002	PERSONAL ADMINISTRATIVO	99,116.31				99,116.31	PENDIENTES PROCESOS ADMINISTRATIVOS
2119-03-003	EVENTUAL AUX. ADMINISTRATIVO	8,272.25				8,272.25	PENDIENTES PROCESOS ADMINISTRATIVOS
2119-004	FONDO DE SEPARACIÓN INDIVIDUALIZADA						

2119-04-001	EJERCICIOS ANTERIORES	71,243.60				71,243.60	PENDIENTES PROCESOS ADMINISTRATIVOS
2119-06	SUELDOS POR PAGAR	145,301.60		145,301.60			RECURSOS DISPONIBLES
2120	DOCUMENTOS POR PAGAR A CORTO PLAZO	9,963.35				9,963.35	PENDIENTES PROCESOS ADMINISTRATIVOS
TOTALES		4,591,833.64	3,106,710.60	145,301.60	440,996.09	898,825.25	

- 2) El Instituto no cuenta con saldo en la cuenta de Fondos de bienes de terceros en su administración y/o garantía a corto. ESF-13
- 3) El Instituto no cuenta con saldo en las cuentas de pasivo diferido. ESF-14

II) Notas al Estado de Actividades

Ingresos de Gestión y Participaciones

1) EA-01

CUENTA	NOMBRE DE LA CUENTA	MONTO	CARACTERISTICAS SIGNIFICATIVAS
4221	TRANSFERENCIAS INTERNAS Y ASIGNACIONES AL SECTOR PÚBLICO (ODRINARIAS)	\$291,900,000.00	ASIGNACIONES EJERCICIO 2014 POR PARTE DE SECRETARIA DE FINANZAS
4169	APROVECHAMIENTOS TIPO CORRIENTE	\$15,944,227.80	AHORROS DE IMPUESTOS
4143	DERECHOS	\$22,500.00	VENTA DE BASES DE LICITACIÓN
4171	INGRESOS POR VENTA DE BIENES Y SERVICIOS	\$18,870.00	VENTA DE BIENES Y SERVICIOS

Otros Ingresos

2) EA-02

CUENTA	NOMBRE DE LA CUENTA	TIPO	MONTO	NATURALEZA	CARACTERISTICAS SIGNIFICATIVAS
4311	OTROS INGRESOS Y BENEFICIOS	INGRESOS FINANCIEROS	\$ 30.13	ACREEDORA	INTERESES BANCARIOS GANADOS
4399	OTROS INGRESOS Y BENEFICIOS VARIOS	VARIOS	\$9,314.00	ACREEDORA	OTROS INGRESOS

Gastos y Otras Pérdidas

1) EA-03

CUENTA	NOMBRE DE LA CUENTA	IMPORTE
5000	GASTOS Y OTRAS PÉRDIDAS	
5100	GASTOS DE FUNCIONAMIENTO	
5110	SERVICIOS PERSONALES	
5111	REMUNERACIONES AL PERSONAL DE CARÁCTER PERMANENTE	\$14,038,592.10
5112	REMUNERACIONES AL PERSONAL DE CARÁCTER TRANSITORIO	\$57,488,899.40
5113	REMUNERACIONES ADICIONALES Y ESPECIALES	\$37,537,525.17
5114	SEGURIDAD SOCIAL	\$6,309,344.70
5115	OTRAS PRESTACIONES SOCIALES Y ECONÓMICAS	\$22,285,531.86
5120	MATERIALES Y SUMINISTROS	
5121	MATERIALES DE ADMINISTRACIÓN, EMISIÓN DE DOCUMENTOS	\$17,116,601.83
5122	ALIMENTOS Y UTENSILIOS	\$1,528,507.50
5123	MATERIAS PRIMAS Y MATERIALES DE PRODUCCIÓN Y COMERCIALIZACIÓN	\$1,070.79
5124	MATERIALES Y ARTÍCULOS DE CONSTRUCCIÓN Y DE REPARACIÓN	\$29,089.27
5125	PRODUCTOS QUÍMICOS, FARMACÉUTICOS Y DE LABORATORIO	\$6,229.20
5126	COMBUSTIBLES, LUBRICANTES Y ADITIVOS	\$1,881,887.19
5127	VESTUARIO, BLANCOS, PRENDAS DE PROTECCIÓN Y ARTÍCULOS DEPORTIVOS	\$936,417.12
5129	HERRAMIENTAS, REFACCIONES Y ACCESORIOS MENORES	\$74,007.42
5130	SERVICIOS GENERALES	
5131	SERVICIOS BÁSICOS	\$4,484,295.90
5132	SERVICIOS DE ARRENDAMIENTO	\$4,472,337.01
5133	SERVICIOS PROFESIONALES, CIENTÍFICOS Y TÉCNICOS Y OTROS SERVICIOS	\$14,950,184.70
5134	SERVICIOS FINANCIEROS, BANCARIOS Y COMERCIALES	\$742,600.29

5135	SERVICIOS DE INSTALACIÓN, REPARACIÓN, MANTENIMIENTO Y CONSERVACIÓN	\$1,481,673.72
5136	SERVICIOS DE COMUNICACIÓN SOCIAL Y PUBLICIDAD	\$13,546,728.44
5137	SERVICIOS DE TRASLADO Y VIÁTICOS	\$2,908,369.25
5138	SERVICIOS OFICIALES	\$2,921,167.12
5139	OTROS SERVICIOS GENERALES	\$1,220,475.70
5200	TRANSFERENCIAS, ASIGNACIONES, SUBSIDIOS Y OTROS AYUDAS	
5210	TRANSFERENCIAS INTERNAS Y ASIGNACIONES AL SECTOR PÚBLICO	\$93,399,704.39
5510	ESTIMACIONES, DEPRECIACIONES, DETERIOROS, OBSOLENCIAS Y AMORTIZACIONES	\$2,833,366.15
TOTALES		\$302,194,606.22

III) Notas al Estado de Variación en la Hacienda Pública

- 1) EVHO-01 El Instituto no cuenta con saldo en la cuenta de patrimonio contribuido.
- 2) EVHO-02 Patrimonio Generado

CUENTA	NOMBRE DE LA CUENTA	SALDO INICIAL	SALDO FINAL	MODIFICACIÓN
3000	HACIENDA PÚBLICA/PATRIMONIO	16,684,459.45	10,688,674.76	5,995,784.69
3200	HACIENDA PÚBLICA/PATRIMONIO GENERADO	16,684,459.45	16,613,881.95	70,577.50
3220	RESULTADO DE EJERCICIOS ANTERIORES	16,684,459.45	16,613,881.95	70,577.50
3220-001	REMANENTE DEL EJERCICIO 2008	4,219.36	4,219.36	0.00
3220-002	REMANENTE DEL EJERCICIO 2009	3,774,495.34	3,740,135.89	34,359.45
3220-003	REMANENTE DEL EJERCICIO 2010	-20,111,882.93	-20,141,867.02	29,984.09
3220-004	REMANENTE DEL EJERCICIO 2011	10,067,252.76	10,067,252.76	0.00
3220-005	REMANENTE DEL EJERCICIO 2012	4,836,380.07	4,836,380.07	0.00
3220-006	REMANENTE DEL EJERCICIO 2013	1,070,794.58	1,063,906.27	6,888.31
3220-007	REMANENTE DEL EJERCICIO	17,043,200.27	17,043,854.62	-654.35
3240	RESERVAS	0.00	-5,925,207.19	5,925,207.19
3243	RESERVAS POR CONTINGENCIAS	0.00	-5,925,207.19	5,925,207.19
3243-01	RESERVAS POR CONTINGENCIAS LABORALES	0.00	-5,925,207.19	5,925,207.19

IV) Notas al Estado de Flujo de Efectivo

Efectivo y equivalentes

1) EFE-01

CUENTA	NOMBRE DE LA CUENTA	2014	2013
1112	BANCOS/TESORERIA	13,153,720.63	4,348,157.24
1112-01	BANCOMER	472,468.96	1,309,900.02
1112-02	BANORTE	9,178,292.53	923,443.11
1112-03	BANAMEX	0.00	1,214.09
1112-04	SCOTIABANK	3,502,959.14	2,113,600.04

2) EFE-02 Adquisiciones de Bienes

CUENTA	NOMBRE DE LA CUENTA	MONTO
1230	BIENES INMUEBLES, INFRAESTRUCTURA Y CONTRUCCIONES EN PROCESO	
1236	CONTRUCCIONES EN PROCESO EN BIENES PROPIOS	954,681.06
1240	BIENES MUEBLES	
1241	MOBILIARIO Y EQUIPO DE ADMINISTRACIÓN	353,622.30
1250	ACTIVOS INTANGIBLES	
1251	SOFTWARE	78,992.58

3) EFE-03

CONCEPTO	2014	2013
AHORRO/DESAHORRO ANTES DE RUBROS EXTRAORDINARIOS	8,533,701.86	3,917,005.73
MOVIMIENTOS DE PARTIDAS (O RUBROS) QUE NO AFECTAN AL EFECTIVO	0.00	0.00
DEPRECIACIÓN	2,833,725.45	2,846,212.07
AMORTIZACIÓN	0.00	0.00
INCREMENTOS EN LAS PROVISIONES	0.00	0.00
INCREMENTO EN INVERSIONES POR	0.00	0.00

REVALUACIÓN		
GANANCIA/PÉRDIDA EN VENTA DE PROPIEDAD, PLANTA Y EQUIPO	0.00	0.00
INCREMENTO EN CUENTAS POR COBRAR	0.00	0.00
PARTIDAS EXTRAORDINARIAS	0.00	0.00

4) EFE-04

IV Conciliación entre los ingresos presupuestarios y contables, así como entre los egresos presupuestarios y los gastos contables

Ingresos Presupuestarios y Contables

Instituto Electoral y de Participación Ciudadana de Coahuila Conciliación entre los Ingresos Presupuestarios y Contables Correspondiente del 01 de Enero al 31 de Diciembre de 2014

1. Ingresos Presupuestarios		307,885,597.80
2. Más ingresos contables no presupuestarios		0.00
Incremento por variación de Inventarios	0.00	
Disminución del exceso de estimaciones por pérdida o deterioro u obsolescencia	0.00	
Disminución del exceso de provisiones	0.00	
Otros ingresos y beneficios varios	9,344.13	
Otros ingresos contables no presupuestarios	0.00	
3. Menos ingresos presupuestarios no contables		0.00
Productos de capital	0.00	
Aprovechamientos capital	0.00	
Ingresos derivados de financiamiento	0.00	
Otros Ingresos presupuestarios no contables	0.00	
4. Ingresos Contables (4 = 1 + 2 - 3)		307,894,941.93

5) EFE-05

Egresos Presupuestarios y Gastos Contables

Instituto Electoral y de Participación Ciudadana de Coahuila
Conciliación entre los Egresos Presupuestarios y los Gastos Contables
Correspondiente del 01 de Enero al 31 de Diciembre de 2014

1. Total de egresos (presupuestarios)		300,748,175.91
2. Menos egresos presupuestarios no contables		1,387,295.14
	65,552.85	
Mobiliario y equipo de administración		
	34,816.01	
Mobiliario y equipo educacional y recreativo		
	0.00	
Equipo e instrumental médico y de laboratorio		
	0.00	
Vehículos y equipo de transporte		
	0.00	
Equipo de Defensa y seguridad		
	297,493.60	
Maquinaria, otros equipos y herramientas		
	0.00	
Activos Biológicos		
	0.00	
Bienes inmuebles		
	34,751.62	
Activos intangibles		
	954,681.06	
Obra Pública en bienes propios		
	0.00	
Acciones y participaciones de capital		
	0.00	
Compra de títulos y valores		

Inversiones en fideicomisos, mandatos y otros análogos	0.00	
Provisiones para contingencias y otras erogaciones especiales	0.00	
Amortización de la deuda pública	0.00	
Adeudos de ejercicios fiscales anteriores (ADEFAS)	0.00	
Otros Ingresos Presupuestales No Contables	0.00	
3. Más gastos contables no presupuestales		2,833,725.45
Estimaciones, depreciaciones, deterioros, obsolescencia y amortizaciones	2,833,366.15	
Provisiones	0.00	
Disminución de inventarios	0.00	
Aumento por insuficiencia de estimaciones por pérdida o deterioro u obsolescencia	0.00	
Aumento por insuficiencia de provisiones	0.00	
Otros Gastos	359.30	
Otros Egresos Presupuestales No Contables	0.00	
4. Total de Gasto Contable (4 = 1 - 2 + 3)		302,194,606.22

Bajo protesta de decir verdad declaramos que los Estados Financieros y sus Notas son razonablemente correctos y responsabilidad del emisor

 Autoriza
 LIC. JESÚS ALBERTO LEOPOLDO LARA ESCALANTE
 PRESIDENTE DEL CONSEJO

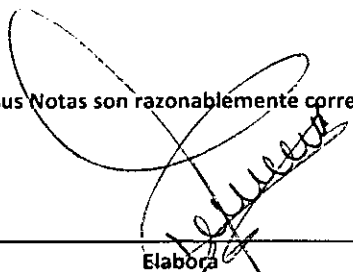
 Elabora
 C.P. DINORA ABIGAIL ALVAREZ PADILLA
 ENCARGADA DE CONTABILIDAD

Instituto Electoral y de Participación Ciudadana de Coahuila

Notas a los Estados Financieros

b) Notas de Memoria

Cuentas de Orden Contables y Presupuestarias

Contables

El Instituto no cuenta con saldo en las cuentas de orden contables

Presupuestarias

INGRESOS		
CUENTA	NOMBRE	MONTO
8.1.1	LEY DE INGRESOS ESTIMADA	291,620,411.00
8.1.2	LEY DE INGRESOS POR EJECUTAR	411.00
8.1.3	MODIFICACIONES A LA LEY DE INGRESOS ESTIMADA	16,265,597.80
8.1.4	LEY DE INGRESOS DEVENGADA	307,885,597.80
8.1.5	LEY DE INGRESOS RECAUDADA	307,885,597.80

EGRESOS		
CUENTA	NOMBRE	MONTO
8.2.1	PRESUPUESTO DE EGRESOS APROBADO	291,620,424.43
8.2.2	PRESUPUESTO DE EGRESOS POR EJERCER	7,146,766.02
8.2.3	MODIFICACIONES AL PRESUPUESTO DE EGRESOS APROBADO	16,274,517.50
8.2.4	PRESUPUESTO DE EGRESOS COMPROMETIDO	300,748,175.91
8.2.5	PRESUPUESTO DE EGRESOS DEVENGADO	300,748,175.91
8.2.6	PRESUPUESTO DE EGRESOS EJERCICIDO	300,311,980.74
8.2.7	PRESUPUESTO DE EGRESOS PAGADO	299,426,938.40

Bajo protesta de decir verdad declaramos que los Estados Financieros y sus Notas son razonablemente correctos y responsabilidad del emisor



Autoriza
LIC. JESUS ALBERTO LEOPOLDO LARA ESCALANTE
PRESIDENTE DEL CONSEJO

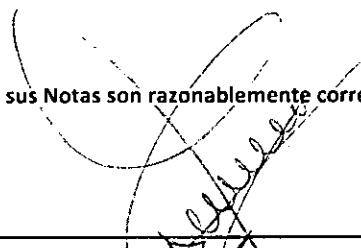

Elabora
C.P. DINORA ABIGAIL ALVAREZ PADILLA
ENCARGADA DE CONTABILIDAD



Instituto Electoral y de Participación Ciudadana de Coahuila

Notas a los Estados Financieros

c) Notas de Gestión Administrativa

1. Introducción

Con fecha 13 de octubre de 2001 se publicó en el Periódico Oficial del Estado la reforma del artículo 27, fracción III, de la Constitución Política del Estado de Coahuila de Zaragoza, mediante la cual se crea el Instituto Electoral y de Participación Ciudadana de Coahuila, como un organismo público autónomo, dotado de personalidad jurídica y patrimonio propio, encargado de la organización de las elecciones locales, dicho artículo fue posteriormente reformado, encerrándose la actividad del organismo electoral, referido en el numeral 5, de la citada disposición constitucional.

El día 30 de junio de 2010, entró en vigor el Código Electoral del Estado de Coahuila de Zaragoza, estableciendo en su artículo 68 que el Instituto tendrá por objeto, entre otras cosas, a contribuir al desarrollo de la vida democrática; vigilar el cumplimiento de las disposiciones constitucionales y legales en materia electoral y de participación y organización ciudadana; así como garantizar que los órganos del Instituto cumplan con los principios de constitucionalidad, legalidad, certeza, independencia, imparcialidad y objetividad; garantizar la celebración libre, auténtica y periódica de las elecciones; Promover, fomentar y preservar el ejercicio de los derechos político-electorales de los ciudadanos y vigilar el cumplimiento de sus deberes según lo dispone el numeral citado, y para ello, es necesario llevar a cabo la promoción del voto y realizar la difusión de la educación cívica y la cultura democrática y no solo preservar la participación ciudadana, sino también aumentarla, y con ello tener los elementos necesarios y sobre todo oportunos para ofrecer esa garantía que el Código Electoral establece.

Que de conformidad con los artículos 68, 69 y 70 del Código Electoral, el Instituto Electoral es un Organismo público autónomo, independiente en sus decisiones y funcionamiento y profesional en su desempeño, dotado de personalidad jurídica y patrimonio propio, de acuerdo a lo establecido en la Constitución Política del Estado, del Código Electoral y demás disposiciones aplicables. Que entre otros objetivos, tiene el de contribuir al desarrollo de la vida democrática, promover, fomentar y preservar el fortalecimiento de los partidos políticos en el Estado, garantizar la celebración libre, auténtica y periódica de las elecciones para renovar a los integrantes de los Poderes Legislativo y Ejecutivo, así como de los Ayuntamientos del Estado, velar por la libertad, autenticidad y efectividad del sufragio popular, así como llevar a cabo la promoción del voto y

coadyuvar a la difusión de la educación cívica y la cultura democrática y preservar la participación ciudadana.

Que el artículo 69 numeral 1 del Código Electoral del Estado de Coahuila establece, que el Instituto es un organismo público autónomo, independiente en sus decisiones y funcionamiento y profesional en su desempeño, dotado de personalidad jurídica y patrimonio propio, de acuerdo a lo establecido en la Constitución Política del Estado, el Código Electoral y demás disposiciones aplicables. Y así mismo, el numeral 68, del citado Código estipula que el Instituto tendrá por objeto, entre otras cosas, a contribuir al desarrollo de la vida democrática; vigilar el cumplimiento de las disposiciones constitucionales y legales en materia electoral y de participación y organización ciudadana; así como garantizar que los órganos del Instituto cumplan con los principios de constitucionalidad, legalidad, certeza, independencia, imparcialidad y objetividad; garantizar la celebración libre, auténtica y periódica de las elecciones; Promover, fomentar y preservar el ejercicio de los derechos político-electorales de los ciudadanos y vigilar el cumplimiento de sus deberes según lo dispone el numeral citado, y para ello, es necesario llevar a cabo la promoción del voto y realizar la difusión de la educación cívica y la cultura democrática

2. Panorama Económico y Financiero

El Instituto percibe como ingresos el presupuesto que le otorga el Estado, previamente autorizado por el Congreso del Estado.

3. Autorización e Historia

- a) **Fecha de creación del ente:** 13 de Octubre de 2001.
- b) **Principales cambios en su estructura:** El día 30 de junio de 2010, que entró en vigor el Código Electoral del Estado de Coahuila de Zaragoza, se creo el órgano de control interno del Instituto que tendría a su cargo la fiscalización de los ingresos y egresos del mismo; en el ejercicio de sus atribuciones estará dotada de autonomía técnica y de gestión para decidir sobre su funcionamiento y resoluciones.

4. Organización y Objeto Social

a) Objeto Social:

- a) Contribuir al desarrollo de la vida democrática;
 - b) Promover, fomentar y preservar el fortalecimiento del régimen de partidos políticos en el Estado;
 - c) Promover, fomentar y preservar el ejercicio de los derechos político-electorales de los ciudadanos y vigilar el cumplimiento de sus deberes;
 - d) Garantizar la celebración libre, auténtica y periódica de las elecciones para renovar a los integrantes de los Poderes Legislativo y Ejecutivo, así como de los Ayuntamientos del Estado;
 - e) Velar por la libertad, autenticidad y efectividad del sufragio popular;
-

- f) Llevar a cabo la promoción del voto y coadyuvar a la difusión de la educación cívica y la cultura democrática;
- g) Verificar los compromisos de campaña en los términos del presente Código.
- h) Promover, fomentar y preservar la participación ciudadana,
- i) Verificar el cumplimiento de los requisitos establecidos para el ejercicio del derecho de iniciativa popular, en lo que se refiere exclusivamente a la validación del número e identidad de los ciudadanos requeridos.

b) **Principal Actividad:** Preparar, organizar, desarrollar, vigilar y validar el proceso electoral, de los procedimientos del plebiscito, del referendo, de la iniciativa popular y la salvaguarda del sistema de partidos.

c) **Ejercicio Fiscal:** Del 01 de Enero de 2014 al 31 de Diciembre de 2014.

d) **Régimen Jurídico:** Persona Moral sin Fines de Lucro, organismo público autónomo, dotado de personalidad jurídica y patrimonio propio.

e) **Consideraciones Fiscales del Ente:** El Instituto esta obligado a por ISR retenciones por salarios, ISR retenciones por asimilados a salarios, ISR retenciones por servicios profesionales, ISR retenciones por cuenta de terceros o retenciones por arrendamiento de inmuebles; el pago del impuesto sobre nómina; y el pago de las cuotas del ISSSTE y de Pensiones del Estado.

f) **Estructura Organización Básica:**

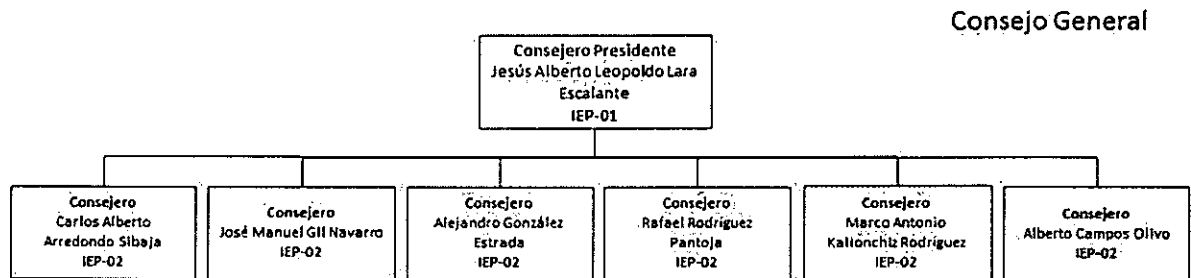



Staff de
Presidencia

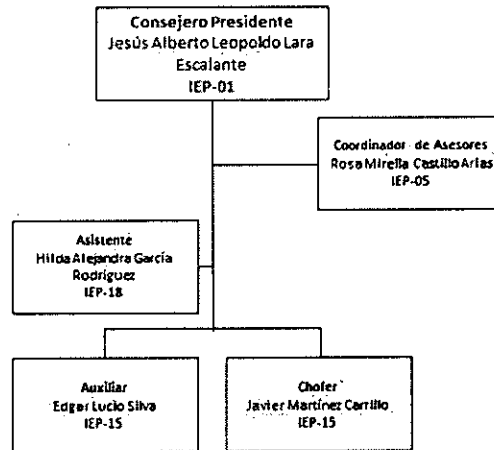

Organigrama
Institucional

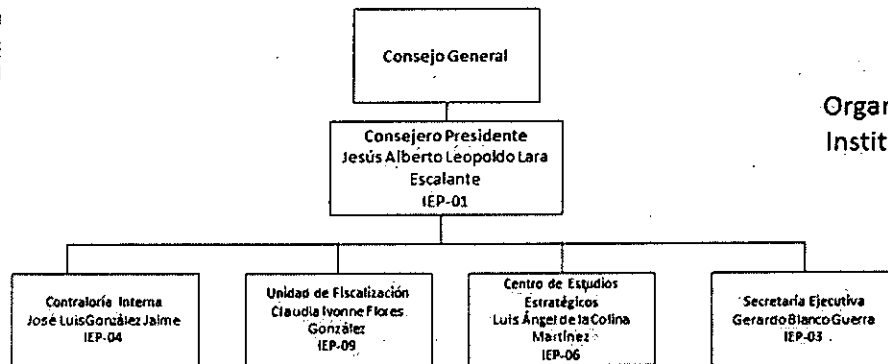

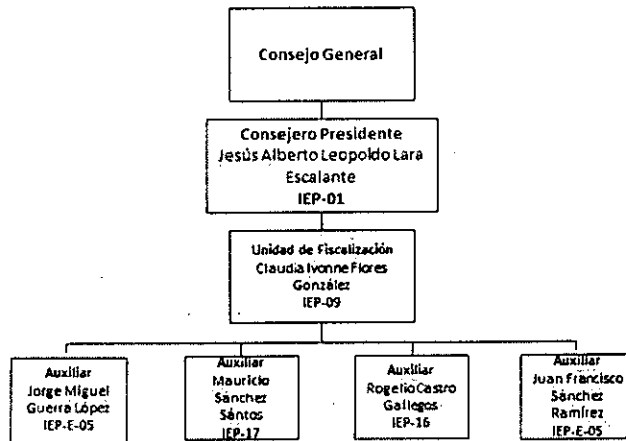

Unidad de
Fiscalización

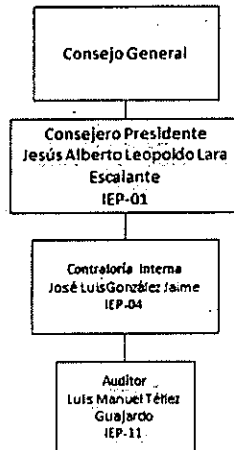

Contraloría Interna

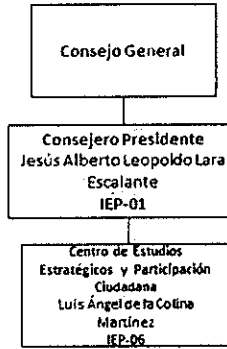

Centro de Estudios
Estratégicos
En Materia Electoral
Y de Participación
Ciudadana

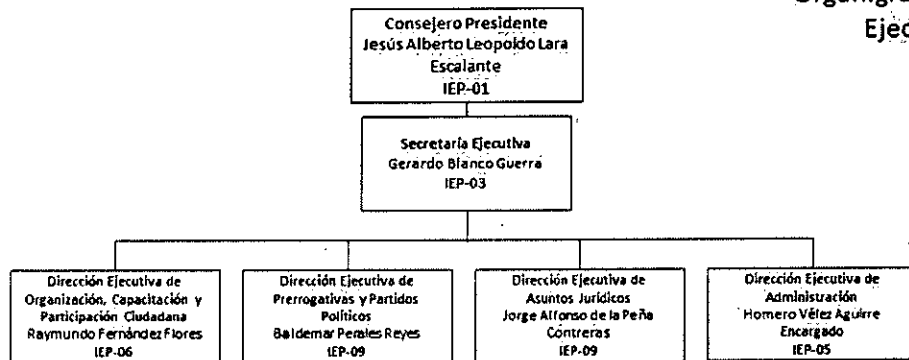

Organigrama General
Ejecutivo



Staff del
Secretaría Ejecutiva

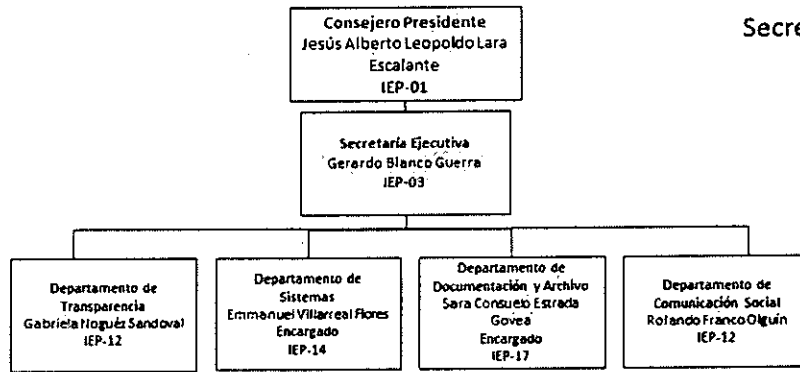

Departamento de
Acceso a la
Información
Pública

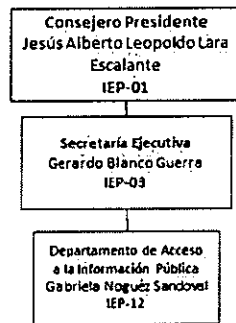

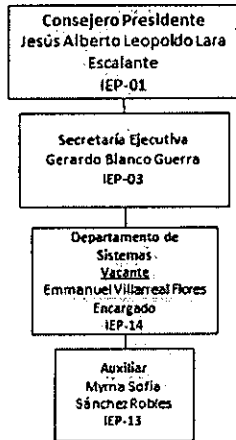

Departamento de Sistemas

*** Nota:**

Requisitos para la Vacante de Jefe de Departamento de Sistemas que cumpla con el art. 8 del Reglamento Interior del Instituto Electoral y de Participación Ciudadana de Coahuila.

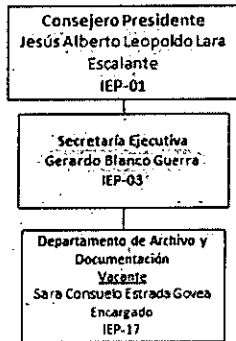

Departamento de Documentación y Archivos

*** Nota:**

Requisitos para la Vacante de Jefe del Departamento de Archivo y Documentación que cumpla con el art. 8 del Reglamento Interior del Instituto Electoral y de Participación Ciudadana de Coahuila.

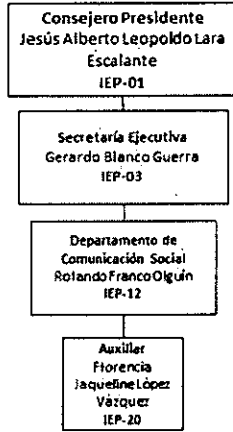

Departamento de
Comunicación
Social

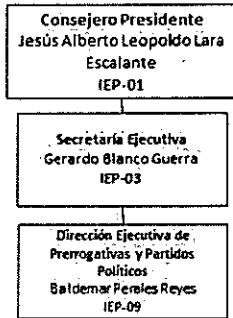

Dirección Ejecutiva
de Prerrogativas y
Partidos Políticos

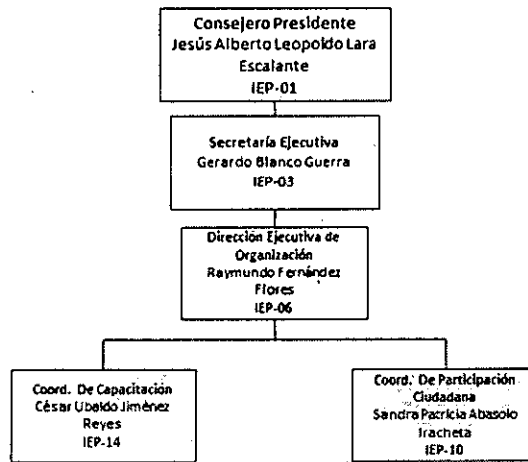

Dirección Ejecutiva
de Organización,
Capacitación Y
Participación
Ciudadana

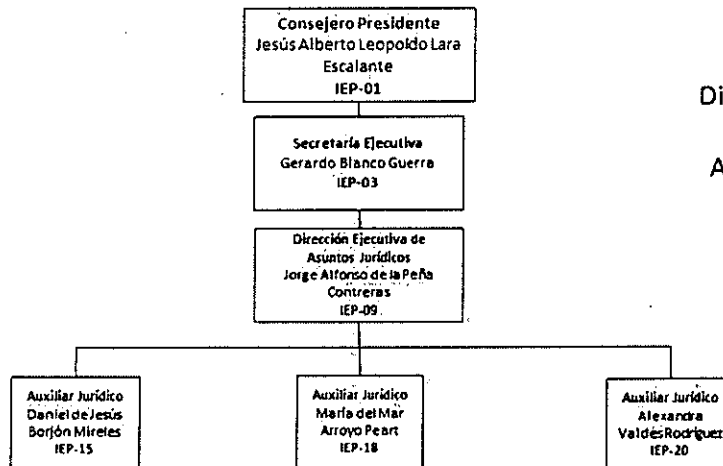

Dirección Ejecutiva
de
Asuntos Jurídicos

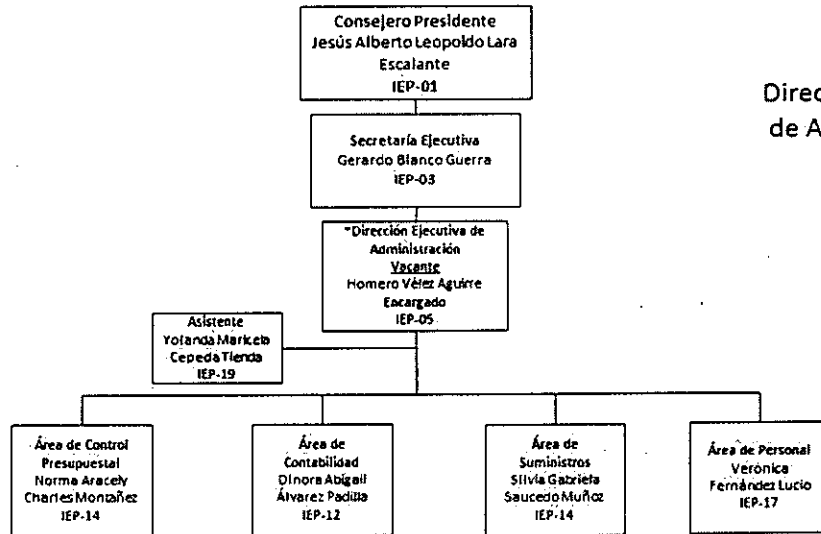

Dirección Ejecutiva de Administración

* Nota:

Requisitos para la Vacante de Director Ejecutivo de Administración que cumpla con el art. 90 numeral 1 del Código Electoral del Estado de Coahuila de Zaragoza

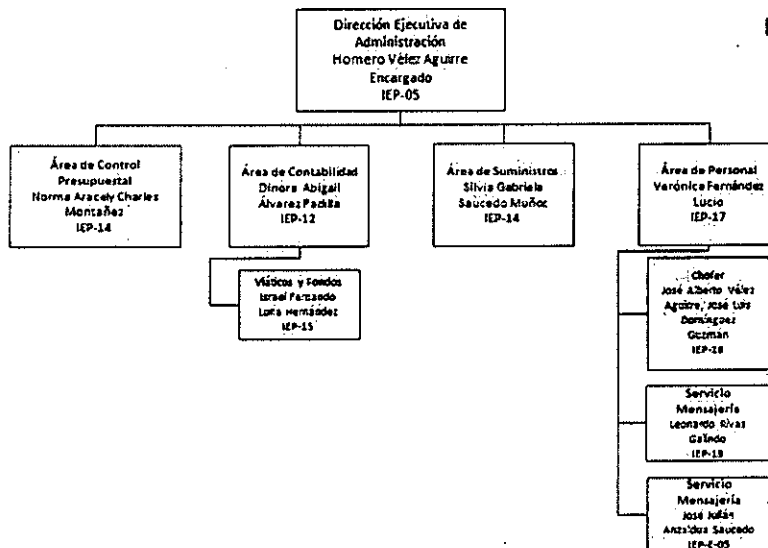

Dirección Ejecutiva de Administración

g) Fideicomisos, mandatos y análogos de los cuales es fideicomitente o fideicomisario:
El Instituto no cuenta con ninguna figura de las mencionadas con anterioridad.

5. Bases de Preparación de los Estados Financieros

- a) Se ha observado la normatividad emitida por el CONAC y las disposiciones legales aplicables.
- b) Los estados financieros se preparan sobre la base del valor histórico original, conforme a políticas contables de las entidades gubernamentales del Estado. No reconocen los

efectos de la inflación en la información financiera, de acuerdo a las Normas de Información Financiera emitidas por el Consejo Mexicano para la Investigación y Desarrollo de Normas de Información Financiera, ni reconocen como pasivo las obligaciones actuales y futuras a favor de los trabajadores.

- c) Se aplican los postulados básicos emitidos por la CONAC.
- d) Normatividad Supletoria: Manual de Contabilidad Gubernamental, Ley de Adquisición Arrendamientos y Contratación de Servicios para el Estado de Coahuila de Zaragoza, Código Electoral del Estado de Coahuila de Zaragoza, Reglamento Interno del Instituto Electoral y de Participación Ciudadana de Coahuila, Presupuesto de Egresos para el ejercicio 2014 del Estado de Coahuila de Zaragoza, entre otros.
- e) Los ingresos y egresos se reconocen y registran como tales en el momento en que se devengan. Sus fondos los recibe de la Secretaría de Finanzas del Gobierno del Estado, de acuerdo al presupuesto aprobado por el Congreso del Estado de Coahuila, mismos que se encuentran identificados como Aportaciones del Estado.

6. Políticas de Contabilidad Significativas

- a) **Actualización:** A la fecha el Instituto no cuenta con un método para la actualización del valor de los activos, pasivos y Hacienda Pública/ Patrimonio.
- b) **Operaciones con el extranjero:** El Instituto no ha realizado operaciones con el extranjero.
- c) **Método de valuación de la inversión en acciones de compañías subsidiarias no consolidadas y asociadas:** no aplica para el instituto.
- d) **Sistema y método de valuación de inventarios y costo de lo vendido:** no es aplicable para el Instituto toda vez que no cuenta con saldos y movimientos en las cuentas de inventarios.
- e) **Beneficios a empleados:** El Instituto cuenta con un estudio actuarial de la NIF D3 y a 2014 se debe de tener una reserva de \$966,248.00
- f) **Provisiones:** El instituto no cuenta en la actualidad con provisiones.
- g) **Reservas:** El Instituto cuenta en la actualidad con una reserva de \$5,925,207.19 con el objeto de futuras indemnizaciones.
- h) **Cambios en políticas contables y corrección de errores:** El instituto no cuenta con movimientos de este tipo de acuerdo a las Reglas de Registro y Valorización de Patrimonio.
- i) **Reclasificaciones:** El Instituto no cuenta con reclasificaciones.
- j) **Depuración y cancelación de saldos:** El Instituto no cuenta con estos movimientos en la actualidad.

7. Posición en Moneda Extranjera y Protección por Riesgo Cambiario

- a) **Activos en moneda extranjera:** El instituto no cuenta con activos en moneda extranjera.
-

- b) **Pasivos en moneda extranjera:** El instituto no cuenta con pasivos en moneda extranjera.
- c) **Posición en moneda extranjera:** El instituto no realiza movimientos con moneda extranjera.
- d) **Tipo de cambio:** El instituto no realiza movimientos con moneda extranjera.
- e) **Equivalente en moneda nacional:** El instituto no realiza movimientos con moneda extranjera.

8. Reporte analítico del activo

- a) **Vida útil o porcentajes de depreciación, deterioro o amortización utilizados en los diferentes tipos de activos:** de conformidad con los parámetros de estimación de vida útil emitidos por la CONAC.
- b) **Cambios en el porcentaje de depreciación o valor residual de los activos:** de conformidad con documento de Registro y Valorización de Patrimonio emitido por la CONAC.
- c) **Importe de los gastos capitalizados en el ejercicio, tanto financieros como de investigación y desarrollo:** El Instituto no cuenta con saldo en tales cuentas.
- d) **Riesgos por tipo de cambio o tipo de interés de las inversiones financieras:** El instituto no cuenta con inversiones financieras.
- e) **Valor activado en el ejercicio de los bienes construidos por la entidad:** El instituto no cuenta con bienes construidos, solo con obras en proceso.
- f) **Otras circunstancias:** El instituto no cuenta con bienes en garantía, embargos, litigios, títulos de inversión entregados en garantía, deuda pública, etc.
- g) **Desmantelamiento de Activos:** a la fecha el Instituto no cuenta con bajas de activo.
- h) **Administración de los Activos:** El instituto cuenta con el inventario de todos los activos con los que cuenta en la actualidad, para un mejor aprovechamiento.

Principales Variaciones del Activo:

- a) **Inversiones en valores:** el instituto no cuenta con inversiones en valores.
 - b) **Patrimonio de Organismos descentralizados de Control Presupuestario Indirecto:** el instituto no cuenta patrimonio de organismos descentralizados.
 - c) **Inversiones en empresas de participación mayoritaria:** el instituto no cuenta con inversiones en empresas de participación mayoritaria.
 - d) **Inversiones en empresas de participación minoritaria:** el Instituto no cuenta con inversiones en empresas de participación minoritaria.
 - e) **Patrimonio de Organismos descentralizados de Control Presupuestario Directo, según corresponda:** el instituto no cuenta patrimonio de organismos descentralizados.
-

9. Fideicomisos, Mandatos y Análogos

El instituto no cuenta ni con fideicomisos, ni con mandatos, ni con ninguno con naturaleza análoga a los ya mencionados.

10. Reporte de Recaudación

El Instituto no cuenta con recaudación de ingresos propios, únicamente recibe de manera quincenal las ministraciones por parte de la Secretaría de Finanzas del Estado de Coahuila de Zaragoza.

11. Información sobre la Deuda Pública y el Reporte Analítico de la Deuda

El Instituto no cuenta con Deuda Pública.

12. Calificaciones Otorgadas

El instituto no cuenta con transacciones crediticias, por tal motivo no ha sido sujeto a alguna calificación.

13. Proceso de Mejora

- a) Principales Políticas de control interno: aplicar la normatividad interna y las leyes aplicables para el mejor control de los egresos.
- b) Medidas de desempeño financiero, metas y alcance: Presupuesto Basado en Resultados ([http://www.iepcc.org.mx/Armonizacion%20Contable/II/PRESUPUESTO BASADO RESULTADOS 2014.pdf](http://www.iepcc.org.mx/Armonizacion%20Contable/II/PRESUPUESTO%20BASADO%20RESULTADOS%202014.pdf))

14. Información por Segmentos

Por el momento el Instituto no ha presentado información segmentada.

15. Eventos Posteriores al Cierre

El Instituto no cuenta con eventos posteriores al cierre.

16. Partes relacionadas

El Instituto no cuenta con partes relacionadas.

17. Responsabilidad sobre la Presentación Razonable de la Información Contable

El Instituto presenta la información contable al final de la página con la siguiente nota: "Bajo protesta de decir verdad declaramos que los Estados Financieros y sus notas, son razonablemente correctos y son responsabilidad del emisor".

Bajo protesta de decir verdad declaramos que los Estados Financieros y sus Notas son razonablemente correctos y responsabilidad del emisor



Autoriza
LIC. JESÚS ALBERTO LEOPOLDO LARA ESCALANTE
PRESIDENTE DEL CONSEJO

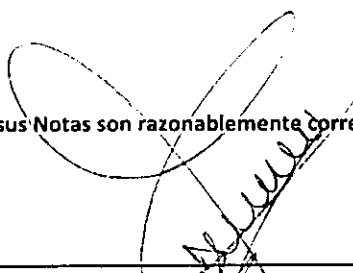

Elabora
C.P. DINORA ABIGAIL ALVAREZ PADILLA
ENCARGADA DE CONTABILIDAD

Cuenta Pública 2014
Estado Analítico del Activo
Del 01 de Enero al 31 de Diciembre de 2014
(Pesos)

Ente Público: Instituto Electoral y de Participación Ciudadana de Coahuila

Concepto	Saldo Inicial:1	Cargos del Periodo: 2	Abonos del Periodo: 3	Saldo Final: 4 (1+2-3)	Variación del Periodo (4:1)
ACTIVO	19,585,639.12	928,579,434.44	921,275,770.76	26,889,302.80	7,303,663.68
Activo Circulante	5,187,877.16	930,019,478.45	921,269,744.56	13,937,611.05	8,749,733.89
Efectivo y Equivalentes	4,348,157.24	610,976,289.44	602,170,726.05	13,153,720.63	8,805,563.39
Derechos a Recibir Efectivo o Equivalentes	515,810.94	318,160,596.55	318,364,012.22	312,395.27	-203,415.67
Derechos a Recibir Bienes o Servicios	323,908.98	882,592.46	735,006.29	471,495.15	147,586.17
Inventarios	0.00	0.00	0.00	0.00	0.00
Almacenes	0.00	0.00	0.00	0.00	0.00
Estimación por Pérdida o Deterioro de Activos Circulantes	0.00	0.00	0.00	0.00	0.00
Otros Activos Circulantes	0.00	0.00	0.00	0.00	0.00
Activo No Circulante	14,397,761.96	-1,440,044.01	6,026.20	12,951,691.75	-1,446,070.21
Inversiones Financieras a Largo Plazo	0.00	0.00	0.00	0.00	0.00
Derechos a Recibir Efectivo o Equivalentes a Largo Plazo	0.00	0.00	0.00	0.00	0.00
Bienes Inmuebles, Infraestructura y Construcciones en Proceso	6,906,534.25	954,681.06	0.00	7,861,215.31	954,681.06
Bienes Muebles	27,379,715.92	353,622.30	0.00	27,733,338.22	353,622.30
Activos Intangibles	0.00	85,018.78	6,026.20	78,992.58	78,992.58
Depreciación, Deterioro y Amortización Acumulada de Bienes	-19,888,488.21	-2,833,366.15	0.00	-22,721,854.36	-2,833,366.15
Activos Diferidos	0.00	0.00	0.00	0.00	0.00
Estimación por Pérdida o Deterioro de Activos no Circulantes	0.00	0.00	0.00	0.00	0.00
Otros Activos no circulantes	0.00	0.00	0.00	0.00	0.00

Bajo protesta de decir verdad declaramos que los Estados Financieros y sus Notas son razonablemente correctos y responsabilidad del emisor



AUTORIZA

LIC. JESÚS ALBERTO LEOPOLDO LARA ESCALANTE

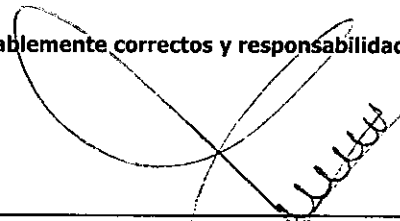

ELABORA

C.P. DINORA ABIGAIL ALVAREZ PADILLA

Cuenta Pública Anual
 Estado Analítico de la Deuda y Otros Pasivos
 Del 01 de Enero al 31 de Diciembre de 2014
 (Pesos)

Ente Público: Instituto Electoral y de Participación Ciudadana de Coahuila

DENOMINACIÓN DE LAS DEUDAS	MONEDA DE CONTRATACIÓN	INSTITUCIÓN O PAÍS AGREEDOR	SALDO INICIAL DEL PERIODO	SALDO FINAL DEL PERIODO
DEUDA PÚBLICA				
Corto Plazo				
<u>Deuda Interna</u>				
Instituciones de Crédito				
Títulos y Valores				
Arrendamientos Financieros				
<u>Deuda Externa</u>				
Organismos Financieros Internacionales				
Deuda Bilateral				
Títulos y Valores				
Arrendamientos Financieros				
Subtotal Corto Plazo				
Largo Plazo				
<u>Deuda Interna</u>				
Instituciones de Crédito				
Títulos y Valores				
Arrendamientos Financieros				
<u>Deuda Externa</u>				
Organismos Financieros Internacionales				
Deuda Bilateral				
Títulos y Valores				
Arrendamientos Financieros				
Subtotal Largo Plazo				
Otros Pasivos				
Total Deuda y Otros Pasivos			\$ 2,901,180.49	\$ 10,500,292.33
Total Deuda y Otros Pasivos			\$ 2,901,180.49	\$ 10,500,292.33

El Instituto Electoral y de Participación Ciudadana de Coahuila no cuenta con ningún tipo de deuda pública con alguna institución de crédito.

Bajo protesta de decir verdad declaramos que los Estados Financieros y sus Notas son razonablemente correctos y responsabilidad del emisor



AUTORIZA

LIC. JESÚS ALBERTO LEOPOLDO LARA ESCALANTE
 PRESIDENTE DEL CONSEJO



ELABORA

C.P. DINORA ABIGAIL ALVÁREZ PADILLA
 ENCARGADA DE CONTABILIDAD

Cuenta Pública 2014
Estado de Actividades
Del 01 de Enero al 31 de Diciembre de 2014
(Pesos)
Ente Público: Instituto Electoral y de Participación Ciudadana de Coahuila

Concepto	2014	2013	Notas de Desglose	Concepto	2014	2013	Notas de Desglose
INGRESOS Y OTROS BENEFICIOS				GASTOS Y OTRAS PÉRDIDAS			
Ingresos de la Gestión:	15,985,597.80	0.00		Gastos de Funcionamiento	205,961,535.68	195,092,479.44	
Impuestos				Servicios Personales	137,659,893.23	118,941,338.78	EA-03
Cuotas y Aportaciones de Seguridad Social				Materiales y Suministros	21,573,810.32	27,192,646.28	EA-03
Contribuciones de Mejoras				Servicios Generales	46,727,832.13	48,958,494.38	EA-03
Derechos	22,500.00		EA-01				
Productos de Tipo Corriente				Transferencias, Asignaciones, Subsidios y Otras Ayudas	93,399,704.39	60,964,404.67	
Aprovechamiento de Tipo Corriente	15,944,227.80		EA-01	Transferencias Internas y Asignaciones al Sector Público	93,399,704.39	60,964,404.67	EA-03
Ingresos por Venta de Bienes y Servicios	18,870.00		EA-01	Transferencias al Resto del Sector Público			
Ingresos no comprendidos en las Fracciones de la Ley de Ingresos Causados en Ejercicios Fiscales Anteriores Pendientes de Liquidación o Pago				Subsidios y Subvenciones			
				Ayudas Sociales			
				Pensiones y Jubilaciones			
Participaciones, Aportaciones, Transferencias, Asignaciones, Subsidios y Otras Ayudas	291,900,000.00	259,908,937.85		Transferencias a Fideicomisos, Mandatos y Contratos Análogos			
Participaciones y Aportaciones				Transferencias a la Seguridad Social			
Transferencias, Asignaciones, Subsidios y Otras Ayudas	291,900,000.00	259,908,937.85	EA-01	Donativos			
				Transferencias al Exterior			
Otros Ingresos y Beneficios	9,344.13	64,951.99		Participaciones y Aportaciones			
Ingresos Financieros	30.13	2.00	EA-02	Participaciones			
Incremento por Variación de Inventarios				Aportaciones			
Disminución del Exceso de Estimaciones por Pérdida o Deterioro u Obsolencia				Convenios			
Disminución del Exceso de Provisiones							
Otros Ingresos y Beneficios Varios	9,314.00	64,949.99	EA-02	Intereses, Comisiones y Otros Gastos de la Deuda Pública			
				Intereses de la Deuda Pública			
Total de Ingresos y Otros Beneficios	307,894,941.93	259,973,889.84		Comisiones de la Deuda Pública			
				Gastos de la Deuda Pública			
				Costo por Cobertura			
				Apoyos Financieros			
				Otros Gastos y Pérdidas Extraordinarias	2,833,366.15	2,846,212.07	
				Estimaciones, Depreciaciones, Deterioros, obsolencias y Amortizaciones	2,833,366.15	2,846,212.07	EA-03
				Provisiones			
				Disminución de Inventarios			
				Aumento por Insuficiencia de Estimaciones por Pérdida o Deterioro y Obsolencias			
				Aumento por Insuficiencia de Provisiones			
				Otros Gastos			
				Inversión Pública			
				Inversión Pública no Capitalizable			

Cuenta Pública 2014
Estado de Actividades
Del 01 de Enero al 31 de Diciembre de 2014
(Pesos)

Ente Público: Instituto Electoral y de Participación Ciudadana de Coahuila

Concepto	2014	2013	Notas de Desglose	Concepto	2014	2013	Notas de Desglose
				Total de Gastos y Otras Pérdidas	302,194,606.22	258,903,096.18	
				Resultados del Ejercicio (Ahorro y Desahorro)	5,700,335.71	1,070,793.66	

Bajo protesta de decir verdad declaramos que los Estados Financieros y sus Notas son razonablemente correctos y responsabilidad del emisor

 AUTORIZA
 LIC. JESÚS ALBERTO LEOPOLDO LARA ESCALANTE
 PRESIDENTE DEL CONSEJO

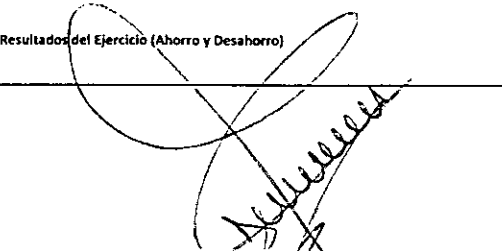
 ELABORA
 C.P. DINORA ABIGAIL ALVAREZ PADILLA
 ENCARGADA DE CONTABILIDAD



NARVÁEZ CONSULTORES, S.C.
CONTADORES PÚBLICOS Y AUDITORES

An Independent Member of



AMERICA EUROPE ASIA AFRICA OCEANIA
www.uccsglobal.org

1.

H. Congreso del Estado de Coahuila de Zaragoza
Auditoria Superior del Estado de Coahuila
Presente

Hemos examinado los estados de situación financiera del INSTITUTO ELECTORAL Y DE PARTICIPACIÓN CIUDADANA DE COAHUILA, por los períodos comprendidos del 01 de enero al 31 de diciembre de 2014 y 2013, y los estados de actividades, de variaciones en el patrimonio y de flujos de efectivo, que les son relativos, por los años que terminaron en esas fechas. Dichos estados financieros son responsabilidad de la administración de la entidad. Nuestra responsabilidad consiste en expresar una opinión sobre los mismos con base en nuestra auditoría.

Nuestro examen fue realizado de acuerdo con las normas de auditoría generalmente aceptadas, las cuales requieren que la auditoría sea planeada y realizada de tal manera que permita obtener una seguridad razonable de que los estados financieros no contienen errores importantes y de que están preparados de acuerdo con las normas de información financiera. La auditoría consiste en el examen, con base en pruebas selectivas, de la evidencia que soporta las cifras y revelaciones de los estados financieros; asimismo, incluye la evaluación de las normas de información financiera utilizadas, de las estimaciones significativas efectuadas por la administración y de la presentación de los estados financieros tomados en su conjunto. Consideramos que nuestros exámenes proporcionan una base razonable para sustentar nuestra opinión.

En nuestra opinión, los estados financieros antes mencionados presentan razonablemente, en todos los aspectos importantes, la situación financiera del INSTITUTO ELECTORAL Y DE PARTICIPACIÓN CIUDADANA DE COAHUILA, al 31 de diciembre de 2014 y 2013, los resultados de sus actividades, las variaciones en su patrimonio y los flujos de efectivo, por los años que terminaron en esas fechas, de conformidad con las normas de información financiera.

Saltillo, Coah., a 28 de enero de 2015

NARVÁEZ CONSULTORES, S. C.

CPC y MI Abraham Narváez Arellano
Cédula Profesional No. 17209

Oficina Saltillo

San Juan de Rayas No. 210
Col. Ampliación Real de Peña
Saltillo, Coahuila

Tels. 01 (844) 485-15-31 Y 485-15-32

contacto@narvaezconsultores.com

www.narvaezconsultores.com

Independent Affiliated of



UC&CS AMÉRICA
www.uccs-america.org

Accounting Legal and Business Advisors

An Strategic Alliance

New York Mexico



INFORMACIÓN PRESUPUESTAL

Instituto Electoral y de Participación Ciudadana de Coahuila

Cuenta Pública 2014
Instituto Electoral y de Participación Ciudadana de Coahuila
Estado Analítico de Ingresos
Del 01 de Enero al 31 de Diciembre de 2014

Rubro de los Ingresos	Ingreso					
	Estimados (1)	Ampliaciones y Reducciones (2)	Modificados (3=1+2)	Devengados (4)	Recaudados (5)	Diferencia (6=5-4)
Impuestos						
Cuotas y Aportaciones de Seguridad Social						
Contribuciones de Mejoras						
Derechos		22,500.00	22,500.00	22,500.00	22,500.00	22,500.00
Productos						
Corriente						
Capital						
Aprovechamientos						
Corriente		15,944,227.80	15,944,227.80	15,944,227.80	15,944,227.80	15,944,227.80
Capital						
Ingresos por ventas de Bienes y Servicios		18,870.00	18,870.00	18,870.00	18,870.00	18,870.00
Participaciones y Aportaciones						
Transferencias, Asignaciones, Subsidios y Otras Ayudas	291,620,411.00	280,000.00	291,900,411.00	291,900,000.00	291,900,000.00	279,589.00
Ingresos Derivados de Financiamientos						
Total	291,620,411.00	16,265,597.80	307,886,008.80	307,885,597.80	307,885,597.80	16,265,186.80
				Ingresos Excedentes		
Estado Analítico del Ingresos Por Fuente de Financiamiento	Ingreso					
	Estimados (1)	Ampliaciones y Reducciones (2)	Modificados (3=1+2)	Devengados (4)	Recaudados (5)	Diferencia (6=5-4)
Ingresos del Gobierno						
Impuestos						
Contribuciones de Mejora						
Derechos		22,500.00	22,500.00	22,500.00	22,500.00	22,500.00
Productos						
Corriente						
Capital						
Aprovechamientos						
Corriente		15,944,227.80	15,944,227.80	15,944,227.80	15,944,227.80	15,944,227.80
Capital						
Participaciones y Aportaciones						
Transferencias, Asignaciones, Subsidios y Otras Ayudas						
Ingresos de Organismos y Empresas						
Cuotas y Aportaciones de Seguridad Social						
Ingresos por Ventas de Bienes y Servicios		18,870.00	18,870.00	18,870.00	18,870.00	18,870.00
Transferencias, Asignaciones, Subsidios y Otras Ayudas	291,620,411.00	280,000.00	291,900,411.00	291,900,000.00	291,900,000.00	279,589.00
Ingresos Derivados de Financiamientos						
Ingresos Derivados de Financiamientos						
Total	291,620,411.00	16,265,597.80	307,886,008.80	307,885,597.80	307,885,597.80	16,265,186.80
				Ingresos Excedentes		

Cuenta Pública 2014
Instituto Electoral y de Participación Ciudadana de Coahuila
Estado Analítico del Ejercicio del Presupuesto de Egresos
Clasificación Administrativa
Del 01 de Enero al 31 de Diciembre de 2014

Concepto	Egresos					
	Aprobado (1)	Ampliaciones y Reducciones (2)	Modificado (3=1+2)	Devengados (4)	Pagado (5)	Subejercicio (6=3-4)
Área de Comunicación social	12,675,460.56	2,967,598.01	15,643,058.57	15,638,777.82	15,458,708.63	4,280.75
Área de Documentación y Archivo	1,331,720.58	16,563.36	1,348,283.94	1,348,283.94	1,346,033.63	0:00
Área de Sistemas	2,447,639.88	177,595.87	2,625,235.75	2,625,235.75	2,621,678.60	0.00
Área de Transparencia y Acceso a la Información	1,010,270.47	-100,164.96	910,105.51	910,105.51	908,934.59	0.00
Centro de Derechos Políticos	6,817,393.32	396,401.87	7,213,795.19	7,213,795.19	7,206,366.00	0.00
Centro de Investigación y de Estudios Estratégicos	1,756,948.28	981,429.87	2,738,378.15	2,738,374.53	2,736,331.02	3.62
Comités Distritales	992,893.23	770,449.07	1,763,342.30	1,761,816.51	1,761,816.51	1,525.79
Consejo General	20,401,204.28	1,381,855.32	21,783,059.60	21,759,408.35	21,731,753.38	23,651.25
Contraloría Interna	6,393,155.46	-1,542,886.58	4,850,268.88	4,847,266.30	4,840,864.16	3,002.58
Dirección Ejecutiva de Administración	31,415,234.84	20,619,363.49	52,034,598.33	44,920,346.37	44,360,031.66	7,114,251.96
Dirección Ejecutiva de Asuntos Jurídicos	2,890,666.07	570,503.38	3,461,169.45	3,461,169.45	3,457,054.55	0.00
Dirección Ejecutiva de Organización, Capacitación y Participación Ciudadana	101,901,138.24	-12,952,757.76	88,948,380.48	88,948,380.56	88,942,284.26	-0.08
Dirección Ejecutiva de Prerrogativas a los Partidos Políticos	1,058,744.82	-170,751.29	887,993.53	887,993.53	885,748.49	0.00
Secretaría Ejecutiva	3,338,716.82	2,641,153.97	5,979,870.79	5,979,870.79	5,902,576.67	0.00
Unidad de Fiscalización	3,292,225.90	1,546,171.02	4,838,396.92	4,838,346.92	4,833,947.03	50.00
PARTIDOS POLÍTICOS						
PAN	18,184,484.25	0.00	18,184,484.25	18,184,484.25	18,184,484.25	0.00
PRI	28,181,095.91	0.00	28,181,095.91	28,181,095.91	28,181,095.91	0.00
PRD	2,271,701.89	0.00	2,271,701.89	2,271,701.89	2,271,701.89	0.00
PT	2,271,701.89	0.00	2,271,701.89	2,271,701.89	2,271,701.89	0.00
Verde Ecologista	5,865,641.96	0.00	5,865,641.96	5,865,641.96	5,865,641.96	0.00
UDC	6,980,075.42	0.00	6,980,075.42	6,980,075.42	6,980,075.42	0.00
Movimiento Ciudadano	2,271,701.89	0.00	2,271,701.89	2,271,701.89	2,271,701.89	0.00
Nueva Alianza	5,377,682.72	0.00	5,377,682.72	5,377,682.72	5,377,682.72	0.00
PSD	5,350,802.39	0.00	5,350,802.39	5,350,802.39	5,350,802.39	0.00
PPC	5,783,613.91	0.00	5,783,613.91	5,783,613.91	5,783,613.91	0.00
Partido Joven	2,271,701.89	0.00	2,271,701.89	2,271,701.89	2,271,701.89	0.00

Cuenta Pública 2014
Instituto Electoral y de Participación Ciudadana de Coahuila
Estado Analítico del Ejercicio del Presupuesto de Egresos
Clasificación Administrativa
Del 01 de Enero al 31 de Diciembre de 2014

Concepto	Egresos					
	Aprobado (1)	Ampliaciones y Reducciones (2)	Modificado (3=1+2)	Devengados (4)	Pagado (5)	Subejercicio (6=3-4)
PRC	2,271,701.89	0.00	2,271,701.89	2,271,701.89	2,271,701.89	0.00
Progresita	2,271,701.89	0.00	2,271,701.89	2,271,701.89	1,835,506.72	0.00
Campesino Popular	2,271,701.89	0.00	2,271,701.89	2,271,701.89	2,271,701.89	0.00
Candidatos Independientes	2,271,701.89	-2,030,228.60	241,473.29	241,473.29	241,473.29	0.00
Partido Encuentro Social	0.00	334,073.82	334,073.82	334,073.77	334,073.77	0.05
Partido Morena	0.00	334,073.82	334,073.82	334,073.77	334,073.77	0.05
Partido Humanista	0.00	334,073.82	334,073.82	334,073.77	334,073.77	0.05
Total del Gasto	291,620,424.43	16,274,517.50	307,894,941.93	300,748,175.91	299,426,938.40	7,146,766.02

Cuenta Pública 2014
Instituto Electoral y de Participación Ciudadana de Coahuila
Estado Analítico del Ejercicio del Presupuesto de Egresos
Clasificación Económica (Tipo de Gasto)
Del 01 de Enero al 31 de Diciembre de 2014

Concepto	Egresos					
	Aprobado (1)	Ampliaciones y Reducciones (2)	Modificado (3=1+2)	Devengados (4)	Pagado (5)	Subejercicio (6=3-4)
Gasto Corriente	289,886,688.43	15,586,957.92	305,473,646.35	299,360,880.79	298,298,324.34	6,112,765.56
Gasto de Capital	1,733,736.00	687,559.58	2,421,295.58	1,387,295.12	1,128,614.06	1,034,000.46
Amortización de la Deuda y Disminución de Pasivos	0.00	0.00	0.00	0.00	0.00	0.00
Total	291,620,424.43	16,274,517.50	307,894,941.93	300,748,175.91	299,426,938.40	7,146,766.02

Cuenta Pública 2014
Instituto Electoral y de Participación Ciudadana de Coahuila
Estado Analítico del Ejercicio del Presupuesto de Egresos
Clasificación por Objeto del Gasto (Capítulo y Concepto)
Del 01 de Enero al 31 de Diciembre de 2014

Concepto	Egresos					
	Aprobado (1)	Ampliaciones y Reducciones (2)	Modificado (3=1+2)	Devengados (4)	Pagado (5)	Subejercicio (6=3-4)
Servicios Personales	135,207,741.35	8,377,359.07	143,585,100.42	137,659,893.23	137,571,587.49	5,925,207.19
Remuneraciones al Personal de Carácter Permanente	17,102,914.92	-3,064,322.82	14,038,592.10	14,038,592.10	14,038,592.10	0.00
Remuneraciones al Personal de Carácter Transitorio	58,586,859.28	-1,097,959.88	57,488,899.40	57,488,899.40	57,488,899.40	0.00
Remuneraciones Adicionales y Especiales	41,288,614.91	-3,751,089.74	37,537,525.17	37,537,525.17	37,537,525.17	0.00
Seguridad Social	6,356,190.77	-46,846.07	6,309,344.70	6,309,344.70	6,221,038.96	0.00
Otras Prestaciones Sociales y Económicas	11,873,161.47	16,337,577.58	28,210,739.05	22,285,531.86	22,285,531.86	5,925,207.19
Previsiones	0.00	0.00	0.00	0.00	0.00	0.00
Pago de Estímulos a Servidores Públicos	0.00	0.00	0.00	0.00	0.00	0.00
Materiales y Suministros	20,933,481.28	817,385.24	21,750,866.52	21,573,551.04	21,570,810.44	177,315.48
Materiales de Administración, Emisión de Documentos y Artículos Oficiales	16,876,739.25	239,862.14	17,116,601.39	17,116,601.83	17,116,601.83	-0.44
Alimentos y Utensilios	994,400.10	563,068.22	1,557,468.32	1,528,291.50	1,528,291.50	29,176.82
Materias Primas y Materiales de Producción y Comercialización	0.00	1,070.79	1,070.79	1,070.79	1,070.79	0.00
Materiales y Artículos de Construcción y de Reparación	25,000.00	4,089.27	29,089.27	29,089.27	29,089.27	0.00
Productos Químicos, Farmacéuticos y de Laboratorio	0.00	6,229.20	6,229.20	6,229.20	6,229.20	0.00
Combustibles, Lubricantes y Aditivos	1,368,000.00	662,026.29	2,030,026.29	1,881,887.19	1,879,146.59	148,139.10
Vestuario, Blancos, Prendas de Protección y Artículos Deportivos	1,488,298.50	-551,881.38	936,417.12	936,417.12	936,417.12	0.00
Materiales y Suministros para Seguridad	0.00	0.00	0.00	0.00	0.00	0.00
Herramientas, Refacciones y Accesorios Menores	181,043.43	-107,079.29	73,964.14	73,964.14	73,964.14	0.00
Servicios Generales	39,848,454.09	6,889,520.75	46,737,974.84	46,727,732.13	46,192,417.19	10,242.71
Servicios Básicos	4,350,961.47	133,334.43	4,484,295.90	4,484,295.90	4,394,445.30	0.00
Servicios de Arrendamiento	3,153,248.64	1,319,088.33	4,472,336.97	4,472,337.01	4,472,337.01	-0.04
Servicios Profesionales, Científicos, Técnicos y Otros Servicios	6,410,850.74	8,539,333.96	14,950,184.70	14,950,184.70	14,886,528.46	0.00

Instituto Electoral y de Participación Ciudadana de Coahuila
Estado Analítico del Ejercicio del Presupuesto de Egresos
Clasificación por Objeto del Gasto (Capítulo y Concepto)
Del 01 de Enero al 31 de Diciembre de 2014

Concepto	Egresos					
	Aprobado (1)	Ampliaciones y Reducciones (2)	Modificado (3=1+2)	Devengados (4)	Pagado (5)	Subejercicio (6=3-4)
Servicios Financieros, Bancarios y Comerciales	676,000.00	66,600.29	742,600.29	742,600.29	742,600.29	0.00
Servicios de Instalación, Reparación, Mantenimiento y Conservación	1,727,339.30	-245,665.58	1,481,673.72	1,481,673.72	1,481,673.72	0.00
Servicios de Comunicación Social y Publicidad	12,400,000.00	1,146,725.30	13,546,725.30	13,546,728.44	13,369,826.21	-3.14
Servicios de Traslado y Viáticos	4,000,000.00	-1,081,484.82	2,918,515.18	2,908,269.25	2,908,269.25	10,245.93
Servicios Oficiales	5,709,999.80	-2,788,832.69	2,921,167.11	2,921,167.12	2,835,936.12	-0.01
Otros Servicios Generales	1,420,054.14	-199,578.47	1,220,475.67	1,220,475.70	1,100,800.83	-0.03
Transferencias, Asignaciones, Subsidios y Otras Ayudas	93,897,011.68	-497,307.14	93,399,704.54	93,399,704.39	92,963,509.22	0.15
Transferencias Internas y Asignaciones al Sector Público	93,897,011.68	-497,307.14	93,399,704.54	93,399,704.39	92,963,509.22	0.15
Transferencias al Resto del Sector Público	0.00	0.00	0.00	0.00	0.00	0.00
Subsidios y Subvenciones	0.00	0.00	0.00	0.00	0.00	0.00
Ayudas Sociales	0.00	0.00	0.00	0.00	0.00	0.00
Pensiones y Jubilaciones	0.00	0.00	0.00	0.00	0.00	0.00
Transferencias a Fideicomisos, Mandatos y Otros Análogos	0.00	0.00	0.00	0.00	0.00	0.00
Transferencias a la Seguridad Social	0.00	0.00	0.00	0.00	0.00	0.00
Donativos	0.00	0.00	0.00	0.00	0.00	0.00
Transferencias al Exterior	0.00	0.00	0.00	0.00	0.00	0.00
Bienes Muebles, Inmuebles e Intangibles	733,736.00	-267,121.48	466,614.52	432,614.06	432,614.06	34,000.46
Mobiliario y Equipo de Administración	216,000.00	-147,448.16	68,551.84	65,552.84	65,552.84	2,999.00
Mobiliario y Equipo Educativo y Recreativo	100,000.00	-65,184.00	34,816.00	34,816.00	34,816.00	0.00
Equipo e Instrumental Médico y de Laboratorio	0.00	0.00	0.00	0.00	0.00	0.00
Vehículos y Equipo de Transporte	0.00	0.00	0.00	0.00	0.00	0.00
Equipo de Defensa y Seguridad	0.00	0.00	0.00	0.00	0.00	0.00
Maquinaria, Otros Equipos y Herramientas	217,736.00	79,757.60	297,493.60	297,493.60	297,493.60	0.00
Activos Biológicos	0.00	0.00	0.00	0.00	0.00	0.00
Bienes Inmuebles	0.00	0.00	0.00	0.00	0.00	0.00
Activos Intangibles	200,000.00	-134,246.92	65,753.08	34,751.62	34,751.62	31,001.46

Instituto Electoral y de Participación Ciudadana de Coahuila
Estado Analítico del Ejercicio del Presupuesto de Egresos
Clasificación por Objeto del Gasto (Capítulo y Concepto)
Del 01 de Enero al 31 de Diciembre de 2014

Concepto	Egresos					
	Aprobado (1)	Ampliaciones y Reducciones (2)	Modificado (3=1+2)	Devengados (4)	Pagado (5)	Subejercicio (6=3-4)
Inversión Pública	1,000,000.00	954,681.06	1,954,681.06	954,681.06	696,000.00	1,000,000.00
Obra Pública en Bienes de Dominio Público	1,000,000.00	954,681.06	1,954,681.06	954,681.06	696,000.00	1,000,000.00
Obra Pública en Bienes Propios	0.00	0.00	0.00	0.00	0.00	0.00
Proyectos Productivos y Acciones de Fomento	0.00	0.00	0.00	0.00	0.00	0.00
Inversiones Financieras y Otras Provisiones	0.00	0.00	0.00	0.00	0.00	0.00
Inversiones para el Fomento de Actividades Productivas	0.00	0.00	0.00	0.00	0.00	0.00
Acciones y Participaciones de Capital	0.00	0.00	0.00	0.00	0.00	0.00
Compra de Títulos y Valores	0.00	0.00	0.00	0.00	0.00	0.00
Concesión de Préstamos	0.00	0.00	0.00	0.00	0.00	0.00
Inversiones en Fideicomisos, Mandatos y Otros Análogos	0.00	0.00	0.00	0.00	0.00	0.00
Otras Inversiones Financieras	0.00	0.00	0.00	0.00	0.00	0.00
Provisiones para Contingencias y Otras Erogaciones Especiales	0.00	0.00	0.00	0.00	0.00	0.00
Participaciones y Aportaciones	0.00	0.00	0.00	0.00	0.00	0.00
Participaciones	0.00	0.00	0.00	0.00	0.00	0.00
Aportaciones	0.00	0.00	0.00	0.00	0.00	0.00
Convenios	0.00	0.00	0.00	0.00	0.00	0.00
Deuda Pública	0.00	0.00	0.00	0.00	0.00	0.00
Amortización de la Deuda Pública	0.00	0.00	0.00	0.00	0.00	0.00
Intereses de la Deuda Pública	0.00	0.00	0.00	0.00	0.00	0.00
Comisiones de la Deuda Pública	0.00	0.00	0.00	0.00	0.00	0.00
Gastos de la Deuda Pública	0.00	0.00	0.00	0.00	0.00	0.00
Costo por Coberturas	0.00	0.00	0.00	0.00	0.00	0.00
Apoyos Financieros	0.00	0.00	0.00	0.00	0.00	0.00
Adeudos de Ejercicios Fiscales Anteriores (ADEFAS)	0.00	0.00	0.00	0.00	0.00	0.00
Total del Gasto	291,620,424.40	16,274,517.50	307,894,941.90	300,748,175.91	299,426,938.40	7,146,765.99

Cuenta Pública 2014
Instituto Electoral y de Participación Ciudadana de Coahuila
Estado: Análisis del Ejercicio del Presupuesto de Egresos
Clasificación Funcional (Finalidad y Función)
Del 01 de Enero al 31 de Diciembre de 2014

Concepto	Egresos					
	Aprobado (1)	Ampliaciones y Reducciones (2)	Modificado (3=1+2)	Devengados (4)	Pagado (5)	Subejercicio (6=3-4)
Gobierno						
Legislación						
Justicia						
Coordinación de la Política de Gobierno	291,620,424.43	16,274,517.50	307,894,941.93	300,748,175.91	299,426,938.40	7,146,766.02
Relaciones Exteriores						
Asuntos Financieros y Hacendarios						
Seguridad Nacional						
Asuntos de Orden Público y de Seguridad Interior						
Otros Servicios Generales						
Desarrollo Social						
Protección Ambiental						
vivienda y Servicios a la Comunidad						
Salud						
Recreación, Cultura y Otras Manifestaciones Sociales						
Educación						
Protección Social						
Otros Asuntos Sociales						
Desarrollo Económico						
Asuntos Económicos, Comerciales y Laborales en General						
Agropecuaria, Silvicultura, Pesca y Caza						
Combustibles y Energía						
Minería, Manufacturas y Construcción						
Transporte						
Comunicaciones						
Turismo						
Ciencia, Tecnología e Innovación						
Otras Industrias y Otros Asuntos Económicos						
Otras no Clasificadas en Funciones Anteriores						
Transacciones de la Deuda Pública / Costo Financiero de la Deuda						
Transferencias, Participaciones, Aportaciones entre Diferentes Niveles y Ordenes de						
Gobierno						
Saneamiento del Sistema Financiero						
Adeudos de Ejercicios Fiscales Anteriores						
Total del Gasto	291,620,424.43	16,274,517.50	307,894,941.93	300,748,175.91	299,426,938.40	7,146,766.02

Cuenta Pública 2014
Instituto Electoral y de Participación Ciudadana de Coahuila
Endeudamiento Neto
Del 01 de Enero al 31 de Diciembre de 2014

Identificación de Crédito o Instrumento	Contratación//Colocación		Amoritzación	Endeudamiento Neto
	A		B	C = A - B
Créditos Bancarios				
Total de Créditos Bancarios	0.00		0.00	0.00
Otros Instrumentos de Deuda				
Total Otros Instrumentos de Deuda	0.00		0.00	0.00
TOTAL	0.00		0.00	0.00

El Instituto Electoral y de Participación Ciudadana de Coahuila no cuenta con ningún tipo de deuda pública con alguna institución de crédito.

Cuenta Pública 2014
Instituto Electoral y de Participación Ciudadana de Coahuila
Intereses de la Deuda
Del 01 de Enero al 31 de Diciembre de 2014

Identificación de Crédito o Instrumento	Devengado	Pagado
Créditos Bancarios		
Total de Créditos Bancarios	0.00	0.00
Otros Instrumentos de Deuda		
Total Otros Instrumentos de Deuda	0.00	0.00
TOTAL	0.00	0.00

El Instituto Electoral y de Participación Ciudadana de Coahuila no cuenta con ningún tipo de deuda pública con alguna institución de crédito.

Instituto Electoral y de Participación Ciudadana de Coahuila
Indicadores de Postura Fiscal
Del 01 de Enero al 31 de Diciembre de 2014

Concepto	Estimado	Devengado	Pagado
I. Ingresos Presupuestarios (I=1+2)	0.00	0.00	0.00
1.- Ingresos del Gobierno de la Entidad Federativa			
2. Ingresos del Sector Paraestatal			
II. Egresos Presupuestarios (II=3+4)	0.00	0.00	0.00
3. Egresos del Gobierno de la Entidad Federativa			
4. Egresos del Sector Paraestatal			
III. Balance Presupuestario (Superávit o Déficit) (III=I-II)	0.00	0.00	0.00

Concepto	Estimado	Devengado	Pagado
III. Balance presupuestario (Superávit o Déficit)	0.00	0.00	0.00
IV. Intereses, Comisiones y Gastos de la Deuda	0.00	0.00	0.00
V. Balance Primario (Superávit o Déficit) (V=III-IV)	0.00	0.00	0.00

Concepto	Estimado	Devengado	Pagado
A. Financiamiento	0.00	0.00	0.00
B. Amortización de la deuda	0.00	0.00	0.00
c. Endeudamiento o desendeudamiento (C=A-B)	0.00	0.00	0.00

El análisis cualitativo de los indicadores de la postura fiscal, estableciendo en su vínculo con los objetivos y prioridades definidas en materia, en el programa económico anual: de ingresos presupuestarios, gastos presupuestarios, postural fiscal y deuda pública, no le aplica al Instituto, toda vez es únicamente aplicable a las Entidades Federativas.



INFORMACIÓN PROGRAMÁTICA

Instituto Electoral y de Participación Ciudadana de Coahuila

Cuenta Pública 2014
Instituto Electoral y de Participación Ciudadana de Coahuila
Gasto por Categoría Programática
Del 01 de Enero de 2014 al 31 de Diciembre de 2014

Concepto	Egresos					
	Aprobado (1)	Ampliaciones/ Reducciones (2)	Modificado (3=1+2)	Devengados (4)	Pagado (5)	Subejercicio (6=3-4)
Programas						
Subsidios: Sector Social y Privado o Entidades Federativas y Municipios						
Sujetos a Reglas de Operación						
Otros Subsidios						
Desempeño de las Funciones						
Prestación de Servicios Públicos	\$ 291,620,424.43	\$ 16,274,517.50	\$ 307,894,941.93	\$ 300,748,175.91	\$ 299,426,938.40	\$ 7,146,766.02
Provisión de Bienes Públicos						
Planeación, seguimiento y evaluación de políticas públicas						
Promoción y fomento						
Regulación y Supervisión						
Funciones de las fuerzas armadas (únicamente Gobierno Federal)						
Específicos						
Proyectos de Inversión						
Administrativos y de Apoyo						
Apoyo al proceso presupuestario y para mejorar la eficiencia institucional						
Apoyo a la función pública y al mejoramiento de la gestión						
Operaciones ajenas						
Compromisos						
Obligaciones de cumplimiento de resolución jurisdiccional						
Desastres Naturales						
Obligaciones de cumplimiento de resolución jurisdiccional						
Pensiones y jubilaciones						
Aportaciones a la seguridad social						
Aportaciones a fondos de estabilización						
Aportaciones a fondos de inversión y reestructura de pensiones						
Programas de Gasto Federalizado (Gobierno Federal)						
Gasto Federalizado						
Participaciones a entidades federativas y municipios						
Costo financiero, deuda o apoyos a deudores y ahorradores de la banca						
Adeudos de ejercicios fiscales anteriores						
Total del Gasto	\$ 291,620,424.43	\$ 16,274,517.50	\$ 307,894,941.93	\$ 300,748,175.91	\$ 299,426,938.40	\$ 7,146,766.02

Nombre de programa

Proceso electoral

Objetivo estratégico

Organizar los procesos electorales, en los términos del Código Electoral del Estado y demás disposiciones aplicables, donde se garantice el funcionamiento de los comités distritales y municipales electorales y se asegure el abastecimiento del material electoral.

Área de enfoque

El IEPCC

	Resumen Narrativo	Indicadores de Desempeño (ver anexo 10)	Método de Cálculo	Fuentes de Información y Medios de Verificación	Supuestos
1. Fin (Impacto)	Contribuir a mejorar la participación ciudadana en el proceso electoral en apego a las disposiciones que establece el Código Electoral del Estado.	Incremento del 5% con respecto al promedio nacional de participación ciudadana en procesos electorales similares.	(Media Nacional de participación ciudadana en procesos electorales similares / Participación ciudadana del proceso electoral en el estado) *100	I.F.E./PREP Coahuila	Mantener un promedio positivo de participación ciudadana en procesos electorales.
2. Propósito (Resultados)	El IEPCC garantiza la renovación de los integrantes de los poderes Legislativo, Ejecutivo, así como de los Ayuntamientos del Estado, por medio de la celebración libre, auténtica y periódica de las elecciones.	Porcentaje de impugnaciones con resolución favorable para el instituto.	(Impugnaciones con resolución favorable al instituto / Impugnaciones totales de los partidos políticos) * 100	D.E.A.J./www.iepcc.org.mx	Impugnaciones de los partidos políticos, tienen resolución favorable para el instituto.
3. Componentes (Productos y Servicios)	C1 Comités electorales instalados.	Porcentaje de comités electorales instalados	(Comités electorales instalados / Comités electorales obligados a instalar) * 100	IEPCC/www.iepcc.org.mx/comites electorales	Comités electorales operan en apego a las disposiciones normativas vigentes.
4. Actividades (Procesos)	A1 C1 Localización de los locales para los comités	Porcentaje de locales localizados.	(Locales localizados / locales programados a localizar) * 100	(D.E.A.) Listado de locales localizados.	Disponibilidad de locales para renta, en las diferentes localidades.
	A2 C1 Contratación de Locales autorizados.	Porcentaje de contratos de locales autorizados.	(Contratos autorizados / Contratos programados para autorizar) * 100	IEPCC/www.iepcc.org.mx/transparencia/25/04/acuerdos/2013/2013.php	Disponibilidad de locales para renta, en las diferentes localidades.
	A3 C1 Contratación de personal que integran los comités electorales.	Porcentaje de personal contratado.	(Personas contratadas / personas programadas a contratar) * 100	IEPCC/Recursos humanos.	El personal contratado para los comités electorales cuenta con el perfil requerido.

3. Componentes (Productos y Servicios)	C2 Funcionarios de mesa directiva de casilla capacitados.	Porcentaje de funcionarios de mesa directivas de casilla capacitados.	(Funcionarios de mesa directiva de casilla capacitados / funcionarios de mesa directiva de casilla programados a capacitar)* 100	S.I.I.E./Dirección ejecutiva de Organización, Capacitación y Participación Ciudadana.	Funcionarios de mesa directiva de casilla cuentan con evaluación satisfactoria para el desempeño de sus actividades.
4. Actividades (Procesos)	A1 C2 Recibir dos capacitaciones.	Porcentaje de funcionarios de mesa directivas de casilla capacitados.	(Funcionarios de mesa directiva de casilla capacitados / funcionarios de mesa directiva de casilla programados a capacitar)* 100	S.I.I.E./Dirección ejecutiva de Organización, Capacitación y Participación Ciudadana.	Funcionarios de mesas directivas de casilla capacitados para el correcto desempeño de sus actividades.
	A2 C2 Asistencia al Simulacro de la Jornada Electoral.	Porcentaje de funcionarios de mesa directivas de casilla con asistencia al Simulacro de la Jornada Electoral.	(Asistencia de funcionarios de mesa directiva de casilla al Simulacro / Asistencia de funcionarios de mesa directiva de casilla programados)* 100	Dirección ejecutiva de Organización, Capacitación y Participación Ciudadana.	Funcionarios de mesas directivas de casilla preparados para realizar las actividades de la Jornada Electoral.
	A3 C2 Recibir el nombramiento por parte del IEPCC.	Porcentaje de funcionarios de mesas directivas de casilla con nombramiento.	(Funcionarios de mesa directiva de casilla con nombramiento / funcionarios de mesa directiva de casilla programados con nombramiento)* 100	Dirección ejecutiva de Organización, Capacitación y Participación Ciudadana.	Funcionarios de mesas directivas de casillas calificados para el desempeño de sus actividades.
3. Componentes (Productos y Servicios)	C3 Paquetes electorales integrados y entregados.	Porcentaje de paquetes electorales integrados y entregados.	(Paquetes electorales integrados y entregados / Paquetes electorales obligados a integrar y entregar)*	Comités electorales/Estructura de capacitación.	Se cuenta con el material electoral aprobado e impreso para la entrega de los paquetes electorales.
4. Actividades (Procesos)	A1 C3 Revisión de los elementos que conforman los paquetes electorales.	Porcentaje de paquetes electorales con el total de elementos requeridos.	(Paquetes electorales con el total de elementos requeridos / Paquetes electorales obligados a contar con los elementos requeridos)* 100	Dirección ejecutiva de Organización, Capacitación y Participación Ciudadana.	Se cuenta con material electoral con los elementos indispensables para su entrega.
	A2 C3 Integración y armado de los paquetes electorales.	Porcentaje de paquetes electorales integrados y armados.	(Paquetes electorales integrados y armados / Paquetes electorales obligados a integrar y armar)*100	Dirección ejecutiva de Organización, Capacitación y Participación Ciudadana.	Se cuenta con el material electoral integrado y armado para su entrega.

Cuenta Pública 2014
Instituto Electoral y de Participación Ciudadana de Coahuila
Indicadores de resultados

	A3 C3 Distribución de los paquetes electorales a los comités electoral.	Porcentaje de paquetes electorales distribuidos a los comités electorales.	(Paquetes electorales distribuidos a los comités electorales / Paquetes electorales obligados a distribuir a los comités electorales) *100	Dirección ejecutiva de Organización, Capacitación y Participación Ciudadana / Comités electorales.	Distribución efectiva de los paquetes electorales a los comités electorales.
3. Componentes (Productos y Servicios)	C4 Casillas electorales instaladas.	Porcentaje de casillas electorales instaladas.	(Casillas electorales instaladas / Casillas electorales obligados a instalar) * 100	S.I.I.E./Centro de contacto	Contar con los elementos necesarios de seguridad así como climáticos.
4. Actividades (Procesos)	A1 C4 Conformación de las casillas electorales.	Porcentaje de casilla electorales conformadas.	(Casillas electorales conformadas / Casillas electorales obligados a conformar) * 100	S.I.I.E./Centro de contacto	Contar con los elementos necesarios para funcionar como casillas electorales.
	A2 C4 Instalación y apertura de las casillas electorales.	Porcentaje de casillas electorales abiertas.	(Casillas electorales abiertas / Casillas electorales obligados a abrir) *100	S.I.I.E./Centro de contacto	Comienzo de la jornada electoral en tiempo y forma.

Nombre de programa
 Objetivo estrategico
 Area de enfoque

Prerrogativas
Garantizar el otorgamiento del financiamiento público a los partidos políticos y asegurar la distribución y uso
Prerrogativas

	Resumen Narrativo	Indicadores de Desempeño (ver anexo 10)	Metodo de Calculo	Fuentes de Información y Medios de verificación	Supuestos
1. Fin (impacto)	Preservar el fortalecimiento del regimen de partidos políticos así como coadyuvar en las ministraciones de los recursos para el funcionamiento de los comites electorales en apego a las disposiciones que establece elCodigo Electoral del Estado.	Presupuesto para el otorgamiento de los recursos al total de los partidos políticos y comites electorales.	(Presupuesto otorgado a los partidos políticos y comites electorales/ Presupuesto autorizado para otorgar a los partidos políticos y comites electorales.)	Dirección Ejecutiva de Prerrogativas y Partidos Políticos, Dirección Ejecutiva de Administración / Dirección Ejecutiva de Administración	Contar con los acuerdos de financiamiento público ordinario y el presupuesto para gasto de los comites electorales.
2. Propósito (Resultados)	Garantizar el financiamiento para las actividades permanentes, precampañas y campañas de los partidos políticos, así como el adecuado funcionamiento de los comites electorales en cada proceso electoral.	Los recursos otorgados en tiempo y forma a los partidos politicos y los comites electorales.	(Recursos entregados a partidos políticos y comites electorales / Recursos programados para entregar a partidos políticos y comites electorales.)	Dirección Ejecutiva de Administración / Dirección Ejecutiva de Prerrogativas y Partidos Políticos, Comites Electorales	Mantener una correcta ministración de los recursos para los partidos politicos y los comites electorales.

Cuenta Pública 2014
Instituto Electoral y de Participación Ciudadana de Coahuila
Indicadores de resultados

3. Componentes (Productos y Servicios)	C1 Financiamiento Público a Partidos Políticos	Distribución del financiamiento público a los partidos políticos.	(Distribución del financiamiento público a los partidos políticos / Distribución determinada del financiamiento público a los partidos políticos.)	Dirección Ejecutiva de Prerrogativas y Partidos Políticos / Dirección Ejecutiva de Prerrogativas y Partidos Políticos.	Determinación del monto del financiamiento público para la distribución a los partidos políticos.
4. Actividades (procesos)	A1 C1 Cálculo anual del financiamiento público a los partidos políticos.	Cálculo del financiamiento para otorgar a los partidos políticos.	(Cálculo del financiamiento para otorgar a los partidos políticos / Presupuesto del financiamiento de los partidos políticos.)	Dirección Ejecutiva de Prerrogativas y Partidos Políticos / Dirección Ejecutiva de Prerrogativas y Partidos Políticos.	Determinación correcta del cálculo para realizar el pago a los partidos políticos.
	A2 C1 Entrega del financiamiento público a los partidos políticos.	Pago del financiamiento a los partidos políticos.	(Pagos realizados a partidos políticos / Pagos programados a realizar a los partidos políticos.)	Dirección Ejecutiva de Administración / Dirección Ejecutiva de Prerrogativas y Partidos Políticos	Los partidos políticos cuentan con los recursos monetarios para realizar sus actividades.
3. Componentes (Productos y Servicios)	C2 Recursos para el gasto de operación de los Comites Electorales	Recursos presupuestados para el gasto de operación de los Comites Electorales.	(Recursos presupuestado para el gasto de operación de los Comites Electorales / Recursos presupuestado autorizado para el gasto de operación de los Comites Electorales.)	Dirección Ejecutiva de Administración / Dirección Ejecutiva de Administración	Se cuenta con la liquidez para los gastos de operación de los comites electorales.
4. Actividades (procesos)	A1 C2 Recursos depositados y comprobados para la operación de los Comites Electorales.	Porcentaje de recursos depositados y comprobados de los Comites Electorales	(Recurso depositados y comprobados de los comites electorales / Recursos programados a depositar y comprobar de los comites electorales.)	Dirección Ejecutiva de Administración / Comites Electorales	

Nombre de programa
 Objetivo estratégico
 Área de enfoque

Fiscalización
Recibir y revisar los informes que presenten los partidos respecto del origen y monto de los recursos que Partidos Políticos

Resumen Narrativo	Indicadores de Desempeño (ver anexo 10)	Método de Cálculo	Fuentes de Información y Medios de Verificación	Supuestos
-------------------	---	-------------------	---	-----------

Instituto Electoral y de Participación Ciudadana de Coahuila
Indicadores de resultados

1. Fin (Impacto)	Dictaminar el resultado de la revisión de los informes de ingresos y gastos que presenten los partidos políticos, en los términos de este Código y el reglamento respectivo.	Porcentaje de dictámenes emitidos por la Unidad de Fiscalización.	(Los informes revisados con resultado favorable a los partidos políticos/El total de los informes recibidos)*100	Unidad de fiscalización de los recursos de los partidos políticos/www.iepcc.org.mx/	El resultado de los informes son favorables a los partidos políticos.
2. Propósito (Resultados)	Fiscalizar y vigilar los ingresos y gastos de las organizaciones de ciudadanos que pretendan obtener registro como partidos políticos, a partir del momento en que notifiquen de tal propósito al Instituto, en los términos establecidos en código.	Promedio de alcance en las auditorias, con respecto al promedio nacional de las unidades de fiscalización de los recursos de los partidos políticos.	(Monto del gasto fiscalizado por la unidad/Monto del gasto realizado por los partidos políticos)*100	Unidad de fiscalización de los recursos de los partidos políticos/www.iepcc.org.mx/	El total del gasto revisado, cumple con lo establecido en el Código Electoral del Estado de Coahuila.
3. Componentes (Productos y Servicios)	A1 Recepción y revisión integral de los informes que presentan los partidos, respecto del origen y monto de los recursos que reciban por cualquier modalidad de financiamiento, así como sobre su destino y aplicación.	Porcentaje de informes recibidos y revisados para su revisión.	(Numero de informes que son entregados/numero de informes esperados para revisión)*100	Unidad de fiscalización de los recursos de los partidos políticos/www.iepcc.org.mx/	Entrega del 100% de los informes de los partidos políticos.
4. Actividades (Procesos)	A1 C2 Investigar y verificar las operaciones realizadas por los partidos políticos.	Porcentaje de investigaciones y verificaciones realizadas.	(Numero de verificaciones realizadas/Numero de operaciones realizadas por los partidos)*100	Unidad de fiscalización de los recursos de los partidos políticos/www.iepcc.org.mx/	Realizar el total de las verificaciones e investigaciones a los partidos políticos.
	A1 C3 Emitir el dictamen y resolución a las revisiones realizadas.	Porcentaje de dictamen revisados.	(Numero de dictamen revisados/numero de dictamen recibidos)*100	Unidad de fiscalización de los recursos de los partidos políticos/www.iepcc.org.mx/	Presentar el 100% de los dictamen y resoluciones favorables a los partidos políticos.

Nombre de programa
Objetivo estratégico
Área de enfoque

Desarrollo Institucional
Supervisar y eficientar el manejo de los recursos con los que cuenta el Instituto, manteniendo siempre la IEPCC

FICHA TECNICA (COMPONENTES Y ACTIVIDADES)	Indicadores de Desempeño (ver anexo 10)	Método de Cálculo	Fuentes de Información y Medios de Verificación	Supuestos
--	---	-------------------	---	-----------

1. Fin (Impacto)	La correcta administración de los recursos financieros humanos y técnicos, cuidando en todo momento el correcto ejercicio de los mismos.	Porcentaje de eficiencia al ejercer el presupuesto de egresos.	(Porcentaje de eficiencia alcanzado / porcentaje de eficiencia esperado) * 100	D.E.A. / www.iepcc.org.mx	Eficientar al máximo los recursos del Instituto, cumpliendo con la programación prevista.
2. Propósito (Resultados)	Coordinar y supervisar las labores del Instituto, atendiendo las necesidades del Instituto y cumpliendo con las disposiciones para la aplicación de los recursos.	Porcentaje de atención a necesidades del IEPC.	(Necesidades atendidas / Solicitudes de atención) * 100	D.E.A. / www.iepcc.org.mx	Atender el total de las necesidades que se presentan en el IEPC.
3. Componentes (Productos y Servicios)	C1 Vigilar la conservación de los equipamientos de las instalaciones que estén asignadas al IEPC.	Porcentaje de conservación de los bienes del IEPC.	(Bienes adquiridos / bienes solicitados) * 100	D.E.A. / www.iepcc.org.mx	Bienes del IEPC en perfectas condiciones.
4. Actividades (Procesos)	A1 C1 Ubicar los bienes en mal estado y verificar la viabilidad de ser reparados o reemplazados.	Porcentaje bienes a reemplazar o reparar.	(Bienes que serán reparados o reemplazados / bienes que requieren ser reemplazados o reparados) * 100	D.E.A. / www.iepcc.org.mx	Ubicación del total de los bienes a reparar o reemplazar.
	A2 C1 Adquisición de los bienes necesarios para el desarrollo de las actividades en el IEPC.	Porcentaje bienes adquiridos.	(Bienes que serán adquiridos / bienes que requieren ser adquiridos) * 100	D.E.A. / www.iepcc.org.mx	Adquisición del menor número de bienes necesarios.
3. Componentes (Productos y Servicios)	C2 La organización, dirección y control de la administración de los recursos materiales, financieros y la prestación de los servicios generales en el Instituto.	Porcentaje de las metas que serán alcanzadas.	(Total de las metas alcanzadas / total de las metas programada) * 100	D.E.A. / www.iepcc.org.mx	Ejecución del 100% de las metas programadas.
4. Actividades (Procesos)	A1 C2 Proveer los recursos materiales y financieros a los departamentos del IEPC.	Porcentaje de recursos entregados.	(Recursos entregados / recursos solicitados) * 100	D.E.A. / www.iepcc.org.mx	Entrega del 100% de los recursos.
	A2 C2 Proveer los servicios que el IEPC requiere para su desempeño.	Porcentaje de servicios entregados.	(Servicios contratados / servicios solicitados) * 100	D.E.A. / www.iepcc.org.mx	100% de los servicios contratados.
3. Componentes (Productos y Servicios)	C3 Operar los sistemas administrativos para el ejercicio presupuestal.	Correcta ejecución del sistema contable Vs presupuesto.	(Presupuesto de egresos ejercido / Presupuesto de egresos aprobado) * 100	D.E.A. / www.iepcc.org.mx	Presupuesto aprobado para cubrir el 100% de las necesidades del IEPC.
4. Actividades (Procesos)	A1 C3 Correcta aplicación del presupuesto aprobado.	Contabilidad correcta del presupuesto.	(Registros contables Vs Partida presupuestal)	D.E.A. / www.iepcc.org.mx	Presupuesto aprobado sin adecuaciones realizadas.

Nombre de programa

Desarrollo Electoral

Objetivo estratégico

Supervisar cuestiones legales relacionadas con el funcionamiento del Instituto, promover, fomentar y

Área de enfoque

IEPCC, Ciudadanos, Partidos Políticos.

FICHA TÉCNICA (COMPONENTES Y ACTIVIDADES)	Indicadores de Desempeño (ver anexo 10)	Método de Cálculo	Fuentes de Información y Medios de Verificación	Supuestos	
1. Fin (Impacto)	Contribuir a mejorar el desarrollo electoral, con eventos, campañas, análisis de derechos políticos, desarrollo de tecnologías, atención de asuntos jurídicos y validación de organizaciones políticas en apego a las disposiciones que establece el Código Electoral del Estado de Coahuila de Zaragoza.	Incremento del 3% con respecto al promedio nacional del desarrollo electoral en procesos electorales similares.	(Desarrollo electoral realizado / desarrollo electoral programado) * 100	www.iepcc.org.mx / P.R.E.P. / D.E.P.P.P. / D.E.O.C.P.C. / D.E.A.J. / C.E.E.	Mantener un promedio constante y positivo en el desarrollo electoral.
2. Propósito (Resultados)	Garantizar la mejora del desarrollo electoral apegado a las disposiciones que establece el Código Electoral del Estado de Coahuila de Zaragoza.	Desarrollo electoral del Instituto.	(Desarrollo electoral del instituto / desarrollo electoral en procesos similares) * 100	www.iepcc.org.mx / P.R.E.P. / D.E.P.P.P. / D.E.O.C.P.C. / D.E.A.J. / C.E.E.	Incremento en el desarrollo electoral favorable para el Instituto.
3. Componentes (Productos y Servicios)	C1 Eventos y campañas de promoción de la participación ciudadana realizados.	Porcentaje de eventos y campañas realizados.	(Eventos y campañas realizados / eventos y campañas programados a realizar) * 100	www.iepcc.org.mx / D.E.O.C.P.C.	El total de las campañas y eventos programados realizados.
4. Actividades (Procesos)	A1 C1 Localización de los puntos estratégicos para realizar eventos y campañas.	Porcentaje de puntos localizados.	(Puntos localizados / puntos programados a localizar) * 100	www.iepcc.org.mx / D.E.O.C.P.C.	Disponibilidad de puntos estratégicos para realizar eventos y campañas.
	A2 C1 Contratación de sedes en los puntos localizados.	Porcentaje de sedes contratadas.	(Sedes autorizadas / sedes programados para contratar) * 100	www.iepcc.org.mx / D.E.O.C.P.C.	Disponibilidad de las sedes para renta, en las diferentes localidades.
	A3 C1 Contratación de personal que apoyara en los eventos y campañas a realizarse.	Porcentaje de personal contratado.	(Personas contratadas / personas programadas a contratar) * 100	D.E.A. / D.E.O.C.P.C.	El personal contratado para los eventos y campañas cuenta con disponibilidad para acudir a cualquier sede.

3. Componentes (Productos y Servicios)	C2 Validación de organizaciones que pretendan constituirse en Partidos Políticos.	Porcentaje de organizaciones pretendiendo constituirse como partido político.	(Organizaciones que consiguen su constitución como tal / organizaciones pretendiendo constituirse en partidos políticos)* 100	www.iepcc.org.mx / D.E.P.P.P.	Las Organizaciones cumplen con todos los requisitos para su constitución.
4. Actividades (procesos)	A1 C2 Coñocer las notificaciones que formulen las organizaciones que pretendan constituirse como Partidos Políticos.	Porcentaje de notificaciones por parte de las organizaciones.	(Notificaciones recibidas / notificaciones esperadas)* 100	www.iepcc.org.mx / D.E.P.P.P.	Notificaciones recibidas en tiempo y forma.
	A2 C2 Recepción de solicitudes de las organizaciones que hayan cumplido requisitos establecidos en código y que pretendan constituirse como Partidos Políticos.	Porcentaje de solicitudes recibidas por parte de las organizaciones.	(Solicitudes recibidas / solicitudes esperadas)* 100	www.iepcc.org.mx / D.E.P.P.P.	Las solicitudes de las organizaciones cumplen con los requisitos establecidos en el C.E.E.C.Z.
	A3 C2 Resolver en los términos del C.E.E.C.Z. y demás disposiciones aplicables el otorgamiento del registro de los partidos políticos y asociaciones políticas.	Porcentaje de resoluciones emitidas para el otorgamiento del registro de los partidos políticos.	(Resoluciones emitidas / resoluciones solicitadas)* 100	Consejo General / D.E.P.P.P.	El total de las resoluciones favorables a las organizaciones.
3. Componentes (Productos y Servicios)	C3 Asuntos legales y de orden jurídico.	Porcentaje de asuntos legales presentados	(Asuntos legales resueltos / Asuntos legales esperados)* 100	www.iepcc.org.mx / D.E.A.J.	Se resuelve el total de los asuntos jurídicos.
4. Actividades (procesos)	A1 C3 Promover controversias constitucionales y acciones de inconstitucionalidad en la materia de su competencia, en los términos que establece el C.E.E.C.Z. y demás disposiciones aplicables.	Porcentaje de controversias que sean presentadas.	(Controversias que se presentaron / controversias resueltas)* 100	www.iepcc.org.mx / D.E.A.J.	Controversias con resolución favorable al Instituto.
	A2 C3 Realizar y emitir los dictámenes solicitados por el Consejo General.	Porcentaje de dictámenes solicitados por el Consejo General.	(Dictámenes realizados / dictámenes solicitados)*100	Consejo General / D.E.A.J.	Dictámenes solicitados con resolución favorable al Instituto.
	A3 C3 Promoción de las actuaciones legales que correspondan a los órganos competentes.	Porcentaje de actuaciones legales realizadas.	(Actuaciones legales realizadas / actuaciones legales solicitadas)*100	www.iepcc.org.mx / D.E.A.J.	Actuaciones legales con resolución favorable al Instituto.

3. Componentes (Productos y Servicios)	C4 Estudio y análisis de derechos políticos y desarrollo de tecnologías en materia electoral.	Porcentaje de estudios realizados.	(Estudios realizados / estudios programados a realizar)* 100	www.iepcc.org.mx / C.E.E. / P.R.E.P.	Llevar a cabo el total de los estudios necesarios.
4. Actividades (procesos)	A1 C4 Conferencias de derechos políticos.	Porcentaje de conferencias realizadas.	(Conferencias realizadas / Conferencias programadas a realizar) * 100	www.iepcc.org.mx / C.E.E. / P.R.E.P.	Contar con los elementos necesarios para impartir conferencias.
	A2 C4 Desarrollo de nuevas tecnologías para apoyo a las actividades propias del Instituto.	Porcentaje de participación de tecnologías en actividades propias del IEPC.	(Aplicación de tecnologías / tecnología a aplicar programada) *100	www.iepcc.org.mx / C.E.E. / P.R.E.P.	Aplicación del total de las tecnologías en actividades propias del IEPC.

Resumen Narrativo	Indicadores de Desempeño	Médios de verificación	Supuestos	
1. Fin (impacto)	<p>Verificar la correcta aplicación de los recursos financieros, humanos y materiales a fin de vigilar que se cumplan con las disposiciones normativas y se implementen las medidas correctivas y preventivas, así como las políticas y procedimientos pertinentes.</p>	<p>1.-Porcentaje de cumplimiento del programa de auditoría</p> <p>2.-Cantidad de procedimientos de operación documentados e implementados por esta Contraloría Interna en las diferentes áreas y órganos del Instituto.</p> <p>3.- Horas de capacitación programadas impartidas/recibidas.</p>	<p>1.-Informes de Auditoría.</p> <p>2.-Procedimientos de operación acordados por el Contralor del IEPC</p> <p>3.- Reportes de capacitación efectuada.</p>	<p>1.-Que las áreas del instituto proporcionen información, permitan la revisión y atiendan los requerimientos de esta Contraloría Interna.</p> <p>2.- Que la Dirección Ejecutiva de Administración deje vacíos de control.</p> <p>3.- Que exista disposición presupuestal.</p>
2. Propósito (Resultados)	<p>Que las áreas y órganos del Instituto efectuen su trabajo en un ambiente de control suficiente y documentado que les permita asumir responsabilidades individuales, contar con una guía para asegurar que sus actividades cumplen con las disposiciones normativas y garantizan el uso de los recursos públicos de manera legal y eficiente al logro de los objetivos y metas de los programas aprobados.</p>	<p>Numero de irregularidades detectadas por los órganos fiscalizadores y la Contraloría Interna de este Instituto.</p>	<p>1.- Informes de seguimiento de auditoría emitidos por esta Contraloría Interna</p> <p>2.-Pliego de observaciones emitidos por los órganos fiscalizadores.</p>	<p>Que las áreas auditadas atiendan las observaciones de irregularidades que les fueron detectadas en las auditorías practicadas por esta Contraloría Interna o por los órganos fiscalizadores.</p>

Cuenta Pública 2014
Instituto Electoral y de Participación Ciudadana de Coahuila
 Indicadores de resultados

3. Componentes (Productos y Servicios)	Programa anual de auditorías.	Porcentaje de cumplimiento programa anual de auditorías.	Total de auditorías realizadas anualmente.	Imprevistos generados por el proceso electoral 2013 2014.
	Gestión dirigida a la construcción de políticas y procedimientos que complementen las disposiciones del Código y orienten el trabajo de las áreas y los órganos del Instituto.	Porcentaje de procedimientos implementados /Necesidades detectadas y programadas.	Evaluación de los procedimientos y medidas de control internas.	La apertura y disposición de las diversas áreas del Instituto a las necesidades de fortalecer la eficiencia y la calidad.
	Actualización técnica de los integrantes de la Contraloría Interna y de los funcionarios del Instituto.	Cursos de capacitación y actualización técnica/ Programa de capacitación y actualización técnica.	Reportes de capacitación y actualización técnica recibida y entregada por la Contraloría Interna.	La inclusión en el programa de actividades de las diversas áreas del Instituto de las horas de capacitación propuestas por esta Contraloría Interna.
4. Actividades (procesos)	Cumplimiento del programa de auditoría	Numero de auditorías realizadas/ Numero de auditorías programadas	Registro de auditorías realizadas	La existencia de quejas y denuncias que requieran del inicio de una auditoría para investigar o la necesidad de una auditoría de oficio
	Gestionar ante la Secretaría Ejecutiva y la Comisión de Administración y Servicio Profesional la elaboración e implementación de los procedimientos de trabajo .	Numero de procedimientos establecidos con éxito / Numero de procedimientos gestionados .	El registro de acuerdos gestionados por el Contralor Interno para implementar procedimientos de trabajo.	Colaboración de la Secretaría Ejecutiva y disponibilidad de la Comisión de Administración y Servicio Profesional para la valoración de los procedimientos de trabajo propuestos.
	Establecer y desarrollar un programa de capacitación y actualización de los integrantes de esta Contraloría y funcionarios del Instituto.	Horas de capacitación cumplidas/ Horas de capacitación programadas.	Registro de horas de capacitación impartidas/recibidas.	Disponibilidad presupuestal y participación de las diversas áreas del Instituto en los programas de capacitación.



Instituto Electoral y de Participación Ciudadana de Coahuila

Avance del cumplimiento de los Planes y Programas

Unidad de Fiscalización a los Partidos Políticos

PROGRAMAS, PROYECTOS Y ACTIVIDADES

PROYECTO		ACTIVIDAD	AVANCE
1	Proporcionar orientación y asesoría a partidos políticos y agrupaciones políticas para el cumplimiento de la normatividad en los informes de ingresos y egresos que presenten.	Proporcionar asesoría y apoyo a los partidos políticos, en las consultas que realicen.	Permanente
		Dar orientación en materia de fiscalización para la presentación de documentación de los informes de ingresos y egresos.	Concluido
		Realizar sesiones de trabajo dirigidas a los encargados de los órganos de administración, para dar a conocer la normatividad aplicable.	Permanente
2	Implementación de lineamientos en el procedimiento de contratación de propaganda en espectaculares de partidos políticos, precandidatos y candidatos.	Realizar reuniones de trabajo con partidos políticos, precandidatos y candidatos para dar a conocer los lineamientos en el procedimiento de contratación de propaganda en espectaculares para precampañas y campañas.	Concluido
		Recibir y analizar documentación que presenten partidos políticos respecto a proveedores para conformar padrón de proveedores en espectaculares.	Concluido
		Notificar el resultado de la inscripción en el padrón de proveedores de espectaculares.	Concluido
		Recibir documentación para tramitación del pago por servicio contraído de propaganda en espectaculares por partidos políticos.	Concluido
		Remitir documentación de pagos realizados a proveedores a partidos políticos, para que integren informes de gastos.	Concluido
3	Recepción y revisión de los informes anuales, de precampaña, de campaña sobre el origen, monto, destino y aplicación de los recursos de	Enviar oficio recordatorio a partidos políticos, sobre los plazos a presentar del informe anual correspondiente al ejercicio 2013, precampañas y campañas.	Concluido
		Recepción de los informes anuales 2013,	Concluido

	los partidos políticos y organizaciones de observadores electorales.	precampañas y campañas que presenten partidos políticos.	
		Realizar la revisión de los informes anuales 2013, precampañas y campañas, presentados por partidos políticos, de conformidad con el Reglamento aprobado por el Consejo General.	Concluido (Anuales y Precampaña) En proceso (Campaña)
		Recibir, revisar y elaborar oficios de los errores y omisiones respecto del informe anual 2013, precampaña y campaña presentados por los partidos políticos	Concluido
		Solicitar apoyo de los comités electorales municipales para verificar las operaciones realizadas por partidos políticos, precandidatos y candidatos	Concluido
		Realizar visitas de verificación a partidos políticos, precandidatos y candidatos para corroborar la veracidad de lo reportado en los informes.	Concluido
		Proporcionar, recibir, o en su caso solicitar información con respecto a los recursos de partidos políticos, derivado de los convenios de colaboración con el IFE.	Permanente
		Elaborar y presentar informes de avances de las revisiones y auditorias que se realicen a los informes presentados.	Concluido
		Publicación en el Periódico Oficial del Estado los anexos presentados.	Pendiente
		Realizar la revisión de los informes, presentados por las organizaciones de observadores electorales, de conformidad con el Reglamento aprobado por el Consejo General.	Concluido
4	Organización del archivo de la unidad.	Clasificar los expedientes respecto al tipo de información: Informes de ingresos y egresos, padrón de proveedores, quejas en materia de fiscalización.	Concluido
		Archivar y canalizar al archivo institucional la documentación correspondiente a los expedientes resueltos y resguardar lo que estén en proceso de substanciación.	Concluido
		Automatización del archivo.	Permanente
		Elaborar índices de expedientes reservados y versiones públicas.	Concluido
5	Elaboración y presentación del dictamen consolidado y el proyecto de resolución respecto a la revisión de los informes anuales, de	Elaborar del proyecto de dictamen consolidado en base a la revisión efectuada a los informes presentados.	Concluido (Anuales y Precampaña) En proceso (Campaña)
		Desarrollar la resolución correspondiente según lo solventado por el partido político.	Concluido (Anuales y Precampaña)

	precampaña, de campaña y de organizaciones de observadores electorales.		En proceso (Campaña)
		Presentar el proyecto del dictamen y resolución ante el Consejo General.	Concluido (Anuales y Precampaña) En proceso (Campaña)
		Integrar la documentación en caso de que se presenten impugnaciones por partidos políticos, por sanciones impuestas por el Consejo General, respecto de los informes anuales, precampañas y campañas.	Concluido (Anuales y Precampaña) En proceso (Campaña)
		Elaborar los informes circunstanciados respecto de los medios de impugnación en contra de los acuerdos y resoluciones en materia de fiscalización.	Concluido (Anuales y Precampaña) En proceso (Campaña)
6	Instruir los procedimientos administrativos a que haya lugar respecto de las quejas que se presenten en materia de fiscalización y proponer las imposiciones de sanciones que procedan.	Verificar si la queja cumple con los requisitos necesarios para que proceda.	No aplica
		Notificar al partido político denunciado del inicio del procedimiento.	No aplica
		Investigar el contenido de la queja, se podrá requerir información a los particulares, personas físicas, personas morales y a las autoridades competentes, para la resolución de la misma.	No aplica
		Emplazar al partido político denunciado, para que en un plazo de 5 días conteste por escrito.	No aplica
		Revisar la contestación del emplazamiento.	No aplica
		Elaborar el proyecto de resolución para ser presentado ante el Consejo General	No aplica
7	Capacitación y desarrollo profesional del personal adscrito a la Unidad de Fiscalización.	Asistir a cursos de capacitación y reuniones de trabajo que se refieran a las actividades propias en materia de fiscalización.	Permanente
		Conocer otras normatividades y procedimientos en materia de fiscalización de otros órganos electorales.	Permanente
8	Monitoreo de propaganda en precampañas y campañas de partidos políticos, precandidatos y candidatos.	Capacitar al personal adscrito al área de organización y capacitación, para la toma de testigos y muestras de la propaganda colocada en la vía pública que promocionen partidos políticos, precandidatos y candidatos.	Concluido
		Procesar la información enviada por el personal designado para el monitoreo	Concluido
		Realizar el comparativo de la información obtenida con la información reportada en los informes de ingresos y egresos presentada por partidos políticos en precampañas y campañas	Concluido

Dirección Ejecutiva de Organización, Capacitación y Participación Ciudadana de Coahuila

LÍNEAS DE ACCIÓN

Justificación Legal

Constitución Política del Estado de Coahuila de Zaragoza;
 Artículo 93 del Código Electoral del Estado de Coahuila de Zaragoza;
 Reglamento Interior del Instituto Electoral y de Participación Ciudadana de Coahuila;
 Ley de Participación Ciudadana para el Estado de Coahuila de Zaragoza;
 Acuerdos del Consejo General, de las Comisiones; y demás normatividad aplicable.

Objetivo General

Supervisar la organización, funcionamiento y vigilancia de los comités electorales y de la selección y capacitación de los ciudadanos que integren las mesas directivas de casilla, así como de supervisar la instrumentación de los procedimientos del plebiscito, referendo, iniciativa popular e integración, vigilancia y certificación de los Consejos de Participación Ciudadana en los términos de la ley aplicable.

AREA	LÍNEAS DE ACCIÓN	ID	PROYECTO	AVANCE	
DEO, C y PC	ASPECTOS DE ORGANIZACIÓN, CAPACITACIÓN Y PARTICIPACIÓN CIUDADANA DEL INSTITUTO	6	6.1	Comités Distritales Electorales (CDE), para Proceso Electoral 2013-2014	CONCLUIDO
			6.2	Estructura de Capacitación: Inspectores, Coordinadores, Supervisores y Capacitadores Electorales, para Proceso Electoral 2013-2014	CONCLUIDO
			6.3	Capacitación Electoral del Proceso Electoral 2013-2014	CONCLUIDO
			6.4	Operativo para revisión de mamparas y armado de paquetes electorales del Proceso Electoral 2013-2014	CONCLUIDO
			6.5	Observadores electorales.	CONCLUIDO
			6.7	Congreso Infantil. Dirigido a estudiantes de 5º de Primaria.	CONCLUIDO
			6.8	Congreso Estudiantil. Dirigido a estudiantes de tercero de Secundaria.	CONCLUIDO
			6.9	Congreso Juvenil. Dirigido a estudiantes de Preparatoria o equivalente.	CONCLUIDO
			6.10	Ejercicios democráticos escolares con urna electrónica.	CONCLUIDO
			6.11	Charlas informativas a cargo de los Consejeros Electorales.	CONCLUIDO
			6.12	Promoción del IEPCC en actividades públicas.	CONCLUIDO

Dirección Ejecutiva de Asuntos Jurídicos

De conformidad a lo que corresponde a esta Dirección Ejecutiva de Asuntos Jurídicos en el Programa Anual 2014, aprobado por el acuerdo del Consejo General del día 16 de Diciembre de 2013, informo que todas las actividades a cargo de esta Dirección a mi cargo, tienen el carácter de actividades permanentes por lo que me permito hacer un listado de avance de lo realizado por la Dirección al 31 de diciembre de 2014:

ACUERDOS 2014

FECHA Y No. DE ACUERDO	RELATIVO
01/2014 17 de enero	Relativo a los Lineamientos que deberán observar las personas físicas o morales que pretendan llevar a cabo encuestas o sondeos de opinión hasta la conclusión de las campañas electorales.
02/2014 17 de enero	Relativo a la suspensión de propaganda Gubernamental para las Precampañas y Campañas del Proceso 2013-2014.
03/2014 29 de enero	Relativo a los Lineamientos para el Monitoreo de Programas Transmitidos en Radio y Televisión que difundan noticias, así como de información noticiosa publicada en medios de comunicación impresos durante las precampañas, intercampañas y campañas electorales para el proceso 2013-2014.
04/2014 29 de enero	Relativo a la integración de los Comités Distritales Electorales para el Proceso 2013-2014.
07/2014 14 de febrero	Relativo al formato de solicitud de registro de los candidatos a Diputados que habrá de utilizarse en el Proceso 2013-2014.

08/2014 27 de febrero	Relativo al distintivo que deberán utilizar los representantes de los partidos políticos ante las mesas directivas de casilla, durante el día de la Jornada Electoral.
09/2014 6 de marzo	Relativo a los Lineamientos que deberán observar las personas físicas y/o morales que pretendan realizar encuestas de salida y/o conteos rápidos para la jornada electoral.
10/2014 6 de marzo	Relativo a la sustanciación del procedimiento administrativo sancionador con motivo de la queja CQD/001/2014
11/2014 31 de marzo	Relativo al Programa de Resultados Electorales Preliminares, así como el calendario del programa que se utilizará en el proceso 2013-2014.
13/2014 11 de abril	Relativo a la integración de los materiales electorales a utilizar durante la jornada electoral.
14/2014 11 de abril	Relativo a la solicitud del PRI, PVEM, PNA, PSD, PPC, PJ, PRC y PCP para formar coalición parcial.
15/2014 27 de abril	Relativo a la Evaluación de asistencia de los ciudadanos insaculados a los cursos de capacitación para la elección.
16/2014 27 de abril	Relativo a facultar a los Secretarios Técnicos de los 16 Comités Distritales Electorales, para certificar credenciales de electoral durante el Proceso Electoral 2013-2014.
17/2014 15 de mayo	Relativo a registro de la Plataforma Electoral del PAN, PRI, PRD, PT, PVEM, UDC, PMC, PNA, PSD, PPC, PJ, PRC, PRO, y PCP.

18/2014 15 de mayo	Relativo al uso de sobrenombre o apodo de los candidatos en la boleta electoral.
21/2014 15 de mayo	Relativo a los informes de precampaña de Diputados Locales, sobre el origen, monto, destino y aplicación de los recursos de los partidos políticos.
22/2014 15 de mayo	Relativo a la creación de la Comisión de Candidaturas Independientes.
23/2014 15 de mayo	Relativo a la sustanciación del procedimiento administrativo sancionador con motivo de la queja CQD/003/2014
24/2014 25 de mayo	Relativo al registro de candidatos a Diputados por el principio de representación proporcional del PAN.
25/2014 25 de mayo	Relativo al registro de candidatos a Diputados por el principio de representación proporcional del PRI.
26/2014 25 de mayo	Relativo al registro de candidatos a Diputados por el principio de representación proporcional del PRD.
27/2014 25 de mayo	Relativo al registro de candidatos a Diputados por el principio de representación proporcional del PT.
28/2014 25 de mayo	Relativo al registro de candidatos a Diputados por el principio de representación proporcional del PVEM.
29/2014 25 de mayo	Relativo al registro de candidatos a Diputados por el principio de representación proporcional del UDC.

30/2014 25 de mayo	Relativo al registro de candidatos a Diputados por el principio de representación proporcional del PMC.
31/2014 25 de mayo	Relativo al registro de candidatos a Diputados por el principio de representación proporcional del PNA.
32/2014 25 de mayo	Relativo al registro de candidatos a Diputados por el principio de representación proporcional del PSD.
33/2014 25 de mayo	Relativo al registro de candidatos a Diputados por el principio de representación proporcional del PPC.
34/2014 25 de mayo	Relativo al registro de candidatos a Diputados por el principio de representación proporcional del PJ.
35/2014 25 de mayo	Relativo al registro de candidatos a Diputados por el principio de representación proporcional del PRC.
36/2014 25 de mayo	Relativo al registro de candidatos a Diputados por el principio de representación proporcional del PRO.
37/2014 25 de mayo	Relativo al registro de candidatos a Diputados por el principio de representación proporcional del PCP.
38/2014 25 de mayo	Relativo al cumplimiento a la sentencia SUP-JDC-357/2014 emitida por el Tribunal Electoral del Poder Judicial de la Federación.
39/2014 25 de mayo	Relativo al cumplimiento de la sentencia SM-JRC-2/2014 y su acumulado SM-JRC-3/2014 emitida por la Sala Regional del Tribunal Electoral del Poder Judicial de la Federación.
41/2014 28 de mayo	Relativo al cumplimiento del incidente de inejecución de la sentencia SUP-JDC-357/2014 emitida por el Tribunal Electoral del Poder Judicial de la Federación.

42/2014 07 de junio	Relativo al cumplimiento a las sentencias SM-JDC-040/2014 y SM-JDC-041/2014 emitidas por el Tribunal Electoral del Poder Judicial de la Federación y la sentencia 10/2014 emitida por el Tribunal Electoral del Estado de Coahuila de Zaragoza.
43/2014 07 de junio	Relativo a la documentación que se extraerá de los paquetes electorales el día de la realización de los cómputos distritales.
44/2014 16 de junio	Relativo al cumplimiento de la sentencia 13/2014 del Tribunal Electoral del Poder Judicial del Estado de Coahuila de Zaragoza.
45/2014 16 de junio	Relativo al cumplimiento de la sentencia 11/2014 del Tribunal Electoral del Poder Judicial del Estado de Coahuila de Zaragoza.
46/2014 16 de junio	Relativo al procedimiento de registro de la fórmula de aspirantes a Candidatos Independientes por el Distrito III.
48/2014 28 de junio	Relativo al cumplimiento de la sentencia 15/2014 del Tribunal Electoral del Poder Judicial del Estado de Coahuila de Zaragoza.
49/2014 28 de junio	Relativo a los lineamientos para la realización del recuento total y parcial en los Comités Distritales Electorales.
50/2014 28 de junio	Relativo a la aprobación de las solicitudes de observadores electorales.
51/2014 30 de junio	Relativo al registro de las empresas que desean realizar encuestas de salida y/o conteos rápidos para la jornada electoral.
52/2014	Relativo a determinar que los votos obtenidos por los Candidatos Independientes no serán considerados para

30 de junio	los efectos de la designación de Diputados de representación proporcional.
53/2014 30 de junio	Relativo al cumplimiento a la Sentencia del expediente identificado con el número SM-JRC-6/2014 emitida por la Sala Regional Monterrey del Tribunal Electoral del Poder Judicial de la Federación correspondiente a la Segunda Circunscripción Plurinominal Electoral, en relación con el registro de Candidatos a Diputados por el Principio de Representación Proporcional para integrar el Congreso del Estado de Coahuila de Zaragoza para el periodo 2015-2017 del Partido Progresista de Coahuila.
54/2014 01 de julio	Relativo a la modificación de la lista de preferencias de Candidatos a Diputados por el Principio de Representación Proporcional Proporcional para integrar el Congreso del Estado de Coahuila de Zaragoza para el periodo 2015-2017 del Partido Joven.
55/2014 06 de julio	Relativo al cumplimiento a la sentencia del expediente identificado con el número SUP-REC-879/2014 emitida por la Sala Superior del Tribunal Electoral del Poder Judicial de la Federación, en relación con el registro de Candidatos a Diputados por el Principio de Representación Proporcional para integrar el Congreso del Estado de Coahuila de Zaragoza para el periodo 2015-2017 del Partido Progresista de Coahuila.
56/2014 13 de julio	Relativo al cómputo estatal de la elección para elegir a los integrantes del Congreso del Estado de Coahuila de Zaragoza.
57/2014 13 de julio	Relativo a la asignación de Diputados por el Principio de Representación Proporcional a integrar la LX Legislatura del Congreso del Estado de Coahuila de Zaragoza para el periodo 2015-2017.
58/2014 23 de agosto	Relativo a la pérdida de registro del partido político estatal denominado Partido Progresista de Coahuila.

59/2014 31 de agosto	Relativo a autorizar a la Dirección Ejecutiva de Organización, Capacitación y Participación Ciudadana para la elaboración de la estadística electoral relativa al Proceso Electoral 2013-2014.
60/2014 20 de septiembre	Relativo al cumplimiento de la Sentencia SM-JRC-14/2014 y SM-JDC-239/2014, SM-JDC-240/2014 y SM-JDC-241/2014 acumulados emitida por la Sala Regional Monterrey del Tribunal Electoral del Poder Judicial de la Federación.
61/2014 30 de septiembre	Relativo a la solicitud de inscripción de registro del Partido Político Nacional denominado Morena.
62/2014 30 de septiembre	Relativo a la solicitud de inscripción de registro del Partido Político Nacional denominado Encuentro Social.
63/2014 30 de septiembre	Relativo a la solicitud de inscripción de registro del Partido Político Nacional denominado Humanista.
64/2014 30 de septiembre	Relativo al monto de financiamiento público para el sostenimiento de actividades ordinarias permanentes para el ejercicio 2014, para los partidos políticos nacionales Morena, Encuentro Social y Humanista.
65/2014 23 de octubre	Relativo al monto total para el financiamiento público de los partidos políticos para el ejercicio 2015.
66/2014 30 de octubre	Relativo al Presupuesto de egresos del IEPCC, para el ejercicio 2015.
67/2014 12 de noviembre	Relativo a la pérdida de registro del Partido Político denominado Partido Progresista de Coahuila.

<p>68/2014 12 de noviembre</p>	<p>Relativo a la solicitud presentada por el Partido Acción Nacional, a través de su representante propietario el C. Rodrigo Rivas Urbina, mediante oficio PAN/CDE/150/14 de fecha 23 de octubre de 2014.</p>
<p>69/2014 24 de noviembre</p>	<p>Relativo a la solicitud presentada por el Partido Socialdemócrata de Coahuila, mediante oficio PSD346/octubre/2014, recibido en fecha 28 de octubre de 2014.</p>
<p>70/2014 24 de noviembre</p>	<p>Relativo a la solicitud presentada por el Partido Encuentro Social, mediante oficio sin número de fecha 6 de noviembre de 2014.</p>
<p>71/2014 03 de diciembre</p>	<p>Relativo a la solicitud presentada por el Partido Humanista, mediante oficio sin número de fecha 25 de noviembre de 2014.</p>
<p>72/2014 03 de diciembre</p>	<p>Relativo a la solicitud presentada por el Partido Morena, mediante oficio sin número de fecha 03 de diciembre de 2014.</p>
<p>73/2014 03 de diciembre</p>	<p>Relativo a la aprobación del acuerdo por el que se repone el procedimiento respecto al dictamen consolidado de los informes de campaña sobre el origen, monto, destino y aplicación de los recursos de los Partidos Políticos correspondiente al proceso electoral ordinario 2012-2013, en acatamiento a la sentencia del H. Tribunal Electoral del Poder Judicial del Estado de Coahuila recaída al juicio electoral promovido por el Partido Unidad Democrática de Coahuila, No expediente 123/2013</p>
<p>74/2014 03 de diciembre</p>	<p>Relativo a los informes de campaña para elección de Diputados Locales sobre el origen, monto, destino y aplicación de los recursos de los Partidos Políticos, la coalición y los candidatos independientes, correspondientes al Proceso Electoral Ordinario 2013-2014.</p>

75/2014 03 de diciembre	Relativo a los informes sobre el origen, monto, destino y aplicación del financiamiento obtenido para el desarrollo de actividades correspondiente al Proceso Electoral Ordinario 2013-2014, presentado por las organizaciones de observadores electorales denominados "Movimiento Cívico Mexicano por la Democracia" y "Centro de Estudios Económicos, Políticos y Sociales de Coahuila A.C".
76/2014 24 de diciembre	Relativo al cumplimiento a la sentencia SUP-REC-936/2014 y acumulados emitida por la Sala Superior del Tribunal Electoral del Poder Judicial de la Federación.
77/2014 24 de diciembre	Relativo a la solicitud presentada por el Partido Joven, mediante oficio número EXP.457/PROYECTO/20144, de fecha 8 de diciembre de 2014.
78/2014 24 de diciembre	Relativo a determinar la distribución del financiamiento público entre los partidos políticos para el sostenimiento de actividades ordinarias permanentes y para actividades específicas de los partidos políticos para el ejercicio 2015.
PENDIENTE/2015 - - enero	Relativo a la destrucción del material electoral.
PENDIENTE/2015 - enero	Relativo al Programa Operativo Anual.
PENDIENTE/2015 - - enero	Relativo al Programa de Educación Cívica.
PENDIENTE/2014 - - diciembre	Relativo al Programa de Comunicación Social.

CONVENIOS 2014

CONVENIO	RELATIVO
I. Convenio IFE-IEPCC	Verificación de afiliados Movimiento Cardenista Coahuilense.
II. Convenio IFE-IEPCC	Verificación de afiliados Asociación Política Francisco Villa.
III. Convenio IFE-IEPCC	Verificación de afiliados Partido Campesino Popular.
IV. Convenio IFE-IEPCC	Apoyo y colaboración. Credencial para votar.
V. Convenio IEPCC-IEQROO	General de apoyo y colaboración
VI. Convenio IEPCC-IEQROO	Contrato de Comodato
VII. Convenio IFE-IEPCC	Específico y de Colaboración
VIII. Convenio IFE-IEPCC	Apoyo y colaboración
IX. Convenio IEPCC-UTC	General de Apoyo y Colaboración.
X. Convenio IEPCC	Universidades
XI. Convenio IEPCC	Cámaras Iniciativa Privada
XII. Convenio IEPCC	Consejo Regional de ONG'S de Coahuila A.C.

XIII.	Convenio IEPCC-Museo del Desierto	Contrato de Donación
XIV.	Convenio IEPCC-IEDF	Consejo Regional de ONG'S de Coahuila A.C.
XV.	Convenio TEPJF-INE	OPLE'S Notificaciones electrónicas

Así mismo contamos con los formatos actualizados para trámite de medios de impugnación; formatos actualizados para trámites de quejas y denuncias; se coadyuva con la Secretaría Ejecutiva y con las comisiones tanto permanentes como temporales del Instituto, en los trabajos que les corresponden; se le da constante seguimiento a las actividades del TEPJF y del IFE; y se le da cumplimiento en tiempo a las solicitudes de información que se presentan.

Unidad de Transparencia y Acceso a la Información Pública

El Departamento de Transparencia y Acceso a la Información Pública es un área que realiza sus actividades de forma permanente, en virtud de que todos los días recibe solicitudes de acceso a la información pública directamente en las oficinas de ésta, mediante sistema electrónico Infocoahuila, vía telefónica y a través de correo institucional.

Por lo tanto, de forma diaria se da contestación de las mismas en tiempo y forma de acuerdo con la Ley de Acceso a la Información Pública. De la misma manera se maneja lo relativo a la presentación de recursos de revisión, los cuales se desahogan en el momento que se notifican a este Instituto Electoral y de Participación Ciudadana de Coahuila.

En cuanto al portal del Instituto Electoral, el apartado de Transparencia se actualiza mensualmente respecto de la información Pública Mínima.

Dirección Ejecutiva de Administración

LÍNEAS DE ACCIÓN

Justificación Legal

Constitución Política del Estado de Coahuila de Zaragoza;
 Artículo 91 del Código Electoral del Estado de Coahuila de Zaragoza;
 Reglamento Interior del Instituto Electoral y de Participación Ciudadana de Coahuila;

Estatuto del Servicio Profesional Electoral y del Personal del IEPCC.
Acuerdos del Consejo General, de las Comisiones; y demás normatividad aplicable.

Objetivo General

Organizar, dirigir, controlar y evaluar la administración de los recursos humanos, materiales, financieros y los servicios generales del Instituto, bajo los principios de austeridad, transparencia, oportunidad y eficiencia y conforme a las necesidades de la Institución.

PROGRAMAS, PROYECTOS Y ACTIVIDADES

AREA	LÍNEAS DE ACCIÓN	ID	PROYECTO	AVANCE	
DEA	Dirección Ejecutiva de Administración	4	4.1	Calendario de pagos ordinario y extraordinarios así como obligaciones patronales.	Permanente
			4.2	Generación de nóminas quincenales de personal de base y eventual.	Permanente
			4.3	Elaboración y pago de los impuestos federales a los que está sujeto el instituto.	Permanente
			4.4	Declaración de sueldos y salarios.	Permanente
			4.5	Modificaciones, altas y bajas de personal ante el ISSSTE.	Permanente
			4.6	Ejecutar en el sistema contable-administrativo, las pólizas de ingresos, egresos y diario con sus respectivos soportes documentales, verificando que reúnan los requisitos fiscales establecidos en el Código Fiscal de la Federación.	Permanente
			4.7	Elaborar cheques y transferencias bancarias necesarias para cumplir con los diversos compromisos del Instituto.	Permanente
			4.9	Realizar los trámites administrativos de contratación de los servidores públicos del Instituto.	Permanente
			4.10	Informar mensualmente al Secretario Ejecutivo, sobre el gasto efectuado por el instituto.	Permanente
			4.11	Proporcionar la información requerida a los funcionarios comisionados por la auditoría superior, para auditar la cuenta pública.	Permanente
			4.12	Elaborar e integrar los estados financieros que incluyen: Balance General, estado de resultados, estado de origen y aplicación de recursos, balanza de comprobación;	Permanente

			auxiliares de bancos, conciliaciones bancarias, estados de cuenta y arqueos de caja chica, entre otros.	
		4.13	Registro de movimientos contables y financieros en el sistema SAACG	Permanente
		4.14	Manejo del sistema COI, NOI, Bancos de Control Interno del Instituto.	Permanente
		4.15	Contabilidad.	Permanente
		4.16	Eventos Especiales.	Permanente
		4.17	Recursos materiales.	Permanente
		4.18	Elaboración de conciliaciones bancarias.	Permanente
		4.19	Elaboración de Anteproyecto de presupuesto.	Concluido
		4.20	Renta de locales de Comités Electorales en el Estado.	Concluido
		4.21	Contratación de líneas telefónicas.	Concluido
		4.22	Contratación de Personal Eventual.	Concluido
		4.23	Licitaciones.	Concluido
		4.24	Fondo revolvente.	Permanente
		4.25	Material Promocional.	Concluido

**AVANCE DE CUMPLIMIENTO DE LOS PROYECTOS Y PROGRAMAS DE LA DIRECCION
EJECUTIVA DE PRERROGATIVAS Y PARTIDOS POLÍTICOS
AL 31 DE DICIEMBRE DE 2014**

PROYECTOS Y PROGRAMAS 2014

7.1	Determinación del monto de financiamiento público y gastos de campaña por distribuir entre los partidos políticos.
7.2	Ministrar a los partidos políticos el financiamiento público.
7.3	Registro de los integrantes de los órganos directivos de los partidos políticos a nivel estatal y representantes acreditados ante los órganos del Instituto.
7.4	Elaboración del proyecto de acuerdo de procedencia e improcedencia de las solicitudes de registro para partido político estatal y asociaciones políticas estatales.
7.5	Elaboración del libro de registro de los candidatos a puestos de elección popular.
7.6	Determinación del límite de las aportaciones de los Comités Ejecutivos Nacionales.
7.7	Elaboración del acuerdo de coaliciones y candidaturas comunes.
7.8	Elaboración y/o modificación de las pautas para la asignación del tiempo en radio y televisión de los partidos políticos.

PROYECTO 7.1

Determinación del monto de financiamiento público a distribuir entre los partidos políticos.

N o	ACTIVIDADES	ACCIONES	AVANCES
1	Verificar, el porcentaje de votación estatal valida emitida que haya obtenido cada partido político con representación en el Congreso Estatal, en la elección local inmediata anterior de Diputados.	El día 09 de julio de 2014, se llevó a cabo el cómputo distrital en los comités distritales correspondientes; lo anterior de conformidad con lo establecido en el artículo 212 del Código Electoral local. El día 13 de julio de 2014, el Consejo General del Instituto aprobó el acuerdo 56/2014 relativo al Cómputo Estatal de la Elección para elegir a los integrantes del Congreso del Estado de Coahuila de Zaragoza referente al Proceso Electoral Ordinario 2013-2014, de conformidad con el artículo 217 del Código Electoral del Estado de Coahuila de Zaragoza; declarándose, igualmente, la validez de la elección de Diputados del Congreso Local.	Se registraron los datos arrojados en el cómputo estatal, para conformar los datos de la fórmula para calcular el financiamiento público que les corresponde a los partidos políticos.
2	Solicitar al IFE el padrón electoral con corte al mes de julio de cada año.	El día 13 de julio de 2014, el Consejo General del Instituto aprobó el acuerdo 56/2014 relativo al Cómputo Estatal de la Elección para elegir a los integrantes del Congreso del Estado de Coahuila de Zaragoza referente al Proceso Electoral Ordinario 2013-2014, de conformidad con el artículo 217 del Código Electoral del Estado de Coahuila de Zaragoza; declarándose, igualmente, la validez de la elección de Diputados del Congreso Local.	Se integró a la fórmula el dato del número de afiliados en el padrón electoral ya referido.
3	Realizar el cálculo para determinar el monto total a distribuir conforme lo dispuesto en el Código Electoral vigente en el Estado de Coahuila.	Por conducto de la Secretaría Ejecutiva se solicitó al Instituto Nacional Electoral el padrón electoral con corte al mes de julio de 2014, de conformidad con la Ley General de Partidos Políticos.	Se aplica la fórmula para determinar el monto de financiamiento público a partidos políticos conforme lo dispuesto en la Ley General de Partidos Políticos La Dirección Ejecutiva de Prerrogativas remitió el anteproyecto de acuerdo a la Comisión de Prerrogativas, mismo que fue sometido a la consideración del Consejo General por esta última, en sesión ordinaria del mes de octubre de 2014.
4	Proponer un anteproyecto de acuerdo a la Comisión de Prerrogativas y Partidos Políticos, para que a su vez sea propuesto al Consejo General	En virtud de la reforma electoral, publicada en el mes de mayo de 2014, se tomó en consideración la Ley General de Partidos Políticos, para realizar el cálculo de financiamiento público a los partidos políticos. La Dirección Ejecutiva de Prerrogativas y Partidos Políticos de conformidad con el artículo 41 fracciones I y XI,	Proyecto concluido.

del Instituto para su aprobación.	del Reglamento Interno del Instituto Electoral y de Participación Ciudadana de Coahuila, determinará el financiamiento público a distribuir entre los partidos políticos y asistirá a la Comisión de Prerrogativas y Partidos Políticos en los actos que se desprendan de sus funciones.	
-----------------------------------	--	--

PROYECTO 7.2

Ministrar a los partidos políticos el financiamiento público.

N o	ACTIVIDADES	ACCIONES	AVANCES
1	Solicitar a la Dirección Ejecutiva de Administración el pago de los recursos que le corresponden a cada partido político, conforme el acuerdo aprobado por el Consejo General y en su caso, informar de las sanciones, para que sean aplicadas a la ministración.	Se elaboraron los oficios correspondientes para la solicitud y gestión de los recursos de los partidos políticos. Asimismo, se elaboraron los recibos de cada partido político y candidatos independientes.	Los primeros días de cada mes, empezando en enero y hasta septiembre, fueron remitidos a la Dirección Ejecutiva de Administración, los oficios de solicitud de prerrogativas conforme los montos previamente aprobados por el Consejo General.
2	Elaborar los recibos correspondientes con el nombre y firma del representante acreditado ante el Instituto para recibir		Cada mes, a partir de enero y hasta diciembre del año en curso, se recabó la firma del representante de cada partido político y/o candidato independiente, y se le entregó copia del recibo correspondiente, anexando asimismo, copia de la credencial de elector y oficio de acreditación del representante.

	prerrogativas, elegidos previamente por cada uno de los partidos políticos, conforme sus reglamentos o sus estatutos.		
3	Entregar cada mes a los partidos políticos, el financiamiento público al que tienen derecho, a los representantes acreditados ante el Instituto para recibir prerrogativas.		Se entregaron los recursos de financiamiento público, por un monto total a diciembre de 2014 de \$ 92,627,531.25 para partidos políticos.
4	Archivar copia de los comprobantes y entregar originales a la Dirección Ejecutiva de Administración para su contabilización.		Se encuentran archivados los comprobantes y recibos desde el mes de enero hasta el mes de diciembre del año en curso.

PROYECTO 7.3

Registro de los integrantes de los órganos directivos de los partidos políticos a nivel estatal y de los representantes acreditados ante los órganos del instituto.

Nº	ACTIVIDADES	ACCIONES	AVANCES
1	Registrar en el libro correspondiente los integrantes de	Se recibieron mediante oficio, los cambios de los integrantes de los órganos internos de los partidos políticos.	Se registraron los cambios en el libro correspondiente hasta el mes de diciembre de 2014

	los órganos directivos a nivel estatal.	Se recibieron mediante oficio, los cambios de los representantes de los partidos políticos ante el Consejo General.	
2	Registrar a los representantes de los partidos políticos ante el Consejo en el libro correspondiente.	Se recibieron los oficios de acreditación de los representantes del órganos interno, encargados de recibir y administrar los recursos generales de los partidos políticos	Se realizaron los cambios correspondientes a los representantes de los partidos políticos ante el Consejo General.
3	Revisar que los partidos políticos hayan acreditado a las personas encargadas del órgano interno para administrar y recibir los recursos generales que les corresponden.		Se registraron las acreditaciones de los representantes de los partidos políticos y se anexaron a la copia de la credencial de elector.
4	Turnar a las Direcciones Ejecutivas del instituto para su conocimiento, los cambios de representantes, notificados por los partidos políticos.		Se turnó a todas las Direcciones Ejecutivas y departamentos para su conocimiento y efectos procedentes, los cambios de Presidentes, Representantes ante el Consejo General.
5	Controlar, actualizar y archivar permanentemente los oficios que contienen la información soporte de los representantes de los partidos		Se archivaron en carpetas toda la documentación relativa a los representantes de los partidos políticos hasta el mes de septiembre del año en curso.

	políticos acreditados para recibir prerrogativas.		
--	---	--	--

PROYECTO 7.4

Elaboración del proyecto de acuerdo de procedencia e improcedencia de las solicitudes de registro para asociaciones políticas estatales.

N o	ACTIVIDADES	ACCIONES	AVANCES
1	Recibir las solicitudes de las organizaciones de ciudadanos interesadas en obtener su registro como asociaciones políticas estatales.	A solicitud de los ciudadanos interesados se remitió el formato de afiliación para el trámite de Asociaciones políticas Estatales.	NO SE HAN PRESENTADO SOLICITUDES DE REGISTRO DE UNA ASOCIACION POLÍTICA ESTATAL A L MES DE DICIEMBRE DE 2014

PROYECTO 7.5

Elaboración del libro de registro de los candidatos a puestos de elección popular.

N o	ACTIVIDADES	ACCIONES	AVANCES
1	Se recibe la solicitud de registro de los candidatos para la elección de Diputados de Mayoría Relativa	Los Comités Distritales son los encargados de recibir las solicitudes de registro en el plazo y horarios previsto en el Código Electoral. Después de que los comités electorales revisan la documentación en el plazo señalado en el Código Electoral, realizan una sesión donde se aprueba el registro de los candidatos.	Una vez que fueron recibidas las solicitudes en los comités electorales, revisada la documentación y aprobados los registros en una sesión de comités, la Dirección Ejecutiva de Prerrogativas procedió a elaborar el libro con los nombres de los candidatos registrados para puestos de elección popular, trámite que está concluido y publicada la lista de candidatos en el página electrónica del Instituto
2	Una vez que las instancias correspondientes		

	agotaron el procedimiento de revisión de requisitos, se inscriben en el libro correspondiente, los nombres de los candidatos.	Electoral.
3	Realizar las sustituciones o cancelaciones en el libro cuando proceda.	
4	En su caso, turnar para su conocimiento, a las Direcciones Ejecutivas que así lo requieran.	

PROYECTO 7.6

Determinación del límite de las aportaciones de los Comités Ejecutivos Nacionales.

Nº	ACTIVIDADES	ACCIONES	AVANCES	D
1	Realizar el cálculo para el límite de las aportaciones de los órganos nacionales de los partidos políticos según lo dispuesto en el artículo 44 numeral 2 del Código electoral.		PENDIENTE	
2	Elaborar los			

<p>proyectos de acuerdo relacionados con el limite de las aportaciones para someterlos a consideración del Consejo General, por conducto del Secretario Ejecutivo.</p>		
--	--	--

PROYECTO 7.7

Elaboración del proyecto de acuerdo de coaliciones y candidaturas comunes.

N o	ACTIVIDADES	ACCIONES	AVANCES
1	<p>Recibir las solicitudes de registro de las coaliciones y candidaturas comunes</p>		
2	<p>Revisar los requisitos de los convenios de coalición.</p>		<p>Se recibieron las solicitudes en el plazo señalado en el Código Electoral y se procedió a revisar los requisitos de los convenios presentados por los partidos políticos.</p>
3	<p>Elaborar los proyectos de acuerdo para someterlos a consideración de la Comisión de Prerrogativas y Partidos Políticos para su aprobación por el Consejo General.</p>		<p>En apoyo a la Comisión de Prerrogativas y Partidos Políticos se elaboró el proyecto de acuerdo respectivo, mismo que ya fue presentado y aprobado por el Consejo General.</p>
4	<p>Realizar el registro de la coalición en el libro correspondiente.</p>		<p>Una vez aprobado el acuerdo respectivo, se procedió a registrar las coaliciones en el libro correspondiente. Trámite concluido.</p>

PROYECTO 7.8**Elaboración y/o modificación de las pautas para la asignación del tiempo en radio y televisión de los partidos políticos.**

N o	ACTIVIDADES	ACCIONES	AVANCES
1	Elaboración o modificación de las pautas en caso de coaliciones de partidos políticos.		
2	Apoyar al Secretario Ejecutivo y a la Comisión de Prerrogativas y Partidos Políticos en la elaboración del proyecto de acuerdo para la aprobación del Consejo General de las pautas	Se realizaron los ejercicios de las pautas para los partidos políticos y los candidatos independientes.	Fueron enviadas al INE las propuestas de pautas de los partidos políticos y en su caso las de los candidatos independientes, aprobados en primer término por el Consejo General del Instituto Electoral y de Participación Ciudadana para que a su vez fueron aprobados por el INE o realizados los cambios necesarios.
3	Apoyar al Secretario Ejecutivo para entregar oportunamente al IFE, las pautas aprobadas por el Consejo General para los fines y usos legales que haya lugar.		En lo que respecta a esta actividad fue concluida.



Instituto Electoral y de Participación Ciudadana de Coahuila

Procesos Concluidos

Se informa sobre los procesos ya concluidos por este Instituto al 31 de diciembre de 2014.

- 1.- Noveno Congreso Infantil celebrado en el Congreso del Estado los días 8, 9 y 10 de abril.
- 2.- Séptimo Congreso Juvenil celebrado en el Congreso del Estado los días 20, 21 y 22 de mayo.
- 3.- Quinto Congreso Estudiantil celebrado en el Congreso del Estado los días 27, 28 y 29 de mayo.
- 4.- Feria del libro que se llevó a cabo en Arteaga Coahuila del 23 de mayo al 1 de junio de 2014.
- 5.- Panel hacia la democracia participativa de la mujer celebrado en la ciudad de Torreón los días 19 y 20 de marzo.
- 6.- Proceso electoral 2013-2014, elección de Diputados Locales.

LIC. JESÚS ALBERTO LEOPOLDO LARA ESCALANTE
PRESIDENTE DEL CONSEJO



ANEXOS

Relación de Bienes Inmuebles que componen el Patrimonio
Cuenta Pública 2014
(Pesos)

Ente Público: Instituto Electoral y de Participación Ciudadana de Coahuila

Código	Descripción del Bien Inmueble	Valor en Libros
101020001	Terreno	\$ 6,906,534.25
		\$ 6,906,534.25

**Relación de Bienes Muebles que componen el Patrimonio
Cuenta Pública 2014
(Pesos)**

Ente Público: Instituto Electoral y de Participación Ciudadana de Coahuila

Código	Descripción del Bien Mueble	Valor en Libros
n/a	KINGSTON CT-200 USB FLASH DRIVE 32 GB	\$ 741.38
n/a	KINGSTON CT-200 USB FLASH DRIVE 32 GB	\$ 741.38
n/a	KINGSTON CT-200 USB FLASH DRIVE 64 GB	\$ 1,232.76
n/a	KINGSTON CT-200 USB FLASH DRIVE 64 GB	\$ 1,232.76
n/a	KINGSTON CT-200 USB FLASH DRIVE 128 GB	\$ 2,405.17
n/a	KINGSTON CT-200 USB FLASH DRIVE 128 GB	\$ 2,405.17
n/a	ESTRUCTURA DE ALUMINIO PARA URNA ELECTRONICA	\$ 1,655.00
n/a	ESTRUCTURA DE ALUMINIO PARA URNA ELECTRONICA	\$ 1,655.00
n/a	ESTRUCTURA DE ALUMINIO PARA URNA ELECTRONICA	\$ 1,655.00
n/a	ESTRUCTURA DE ALUMINIO PARA URNA ELECTRONICA	\$ 1,655.00
n/a	ESTRUCTURA DE ALUMINIO PARA URNA ELECTRONICA	\$ 1,655.00
n/a	ESTRUCTURA DE ALUMINIO PARA URNA ELECTRONICA	\$ 1,655.00
n/a	ESTRUCTURA DE ALUMINIO PARA URNA ELECTRONICA	\$ 1,655.00
n/a	ESTRUCTURA DE ALUMINIO PARA URNA ELECTRONICA	\$ 1,655.00
n/a	ESTRUCTURA DE ALUMINIO PARA URNA ELECTRONICA	\$ 1,655.00
n/a	ESTRUCTURA DE ALUMINIO PARA URNA ELECTRONICA	\$ 1,655.00
02.01.0052	IMPRESORA MICRONIX	\$ 4,108.15
02.01.0053	IMPRESORA MICRONIX	\$ 4,108.15
n/a	IMPRESORA MICRONIX	\$ 4,108.15
02.01.0054	IMPRESORA MICRONIX	\$ 4,108.15
02.01.0055	IMPRESORA MICRONIX	\$ 4,108.15
02.01.0056	IMPRESORA MICRONIX	\$ 4,108.15
02.01.0357	IMPRESORA MICRONIX	\$ 4,108.15
02.01.0057	IMPRESORA MICRONIX	\$ 4,108.15
02.01.0058	IMPRESORA MICRONIX	\$ 4,108.15
02.01.0059	IMPRESORA MICRONIX	\$ 4,108.15
02.01.0052	LECTORES DE CODIGOS	\$ 2,221.90
02.01.0053	LECTORES DE CODIGOS	\$ 2,221.90
n/a	LECTORES DE CODIGOS	\$ 2,221.90
02.01.0054	LECTORES DE CODIGOS	\$ 2,221.90
02.01.0055	LECTORES DE CODIGOS	\$ 2,221.90
02.01.0056	LECTORES DE CODIGOS	\$ 2,221.90
02.01.0357	LECTORES DE CODIGOS	\$ 2,221.90
02.01.0057	LECTORES DE CODIGOS	\$ 2,221.90
02.01.0058	LECTORES DE CODIGOS	\$ 2,221.90
02.01.0059	LECTORES DE CODIGOS	\$ 2,221.90
02.01.0052	FIERRO AJUSTADOR PARA MALETAS	\$ 333.50
02.01.0053	FIERRO AJUSTADOR PARA MALETAS	\$ 333.50
n/a	FIERRO AJUSTADOR PARA MALETAS	\$ 333.50
02.01.0054	FIERRO AJUSTADOR PARA MALETAS	\$ 333.50
02.01.0055	FIERRO AJUSTADOR PARA MALETAS	\$ 333.50
02.01.0056	FIERRO AJUSTADOR PARA MALETAS	\$ 333.50
02.01.0357	FIERRO AJUSTADOR PARA MALETAS	\$ 333.50
02.01.0057	FIERRO AJUSTADOR PARA MALETAS	\$ 333.50
02.01.0058	FIERRO AJUSTADOR PARA MALETAS	\$ 333.50
02.01.0059	FIERRO AJUSTADOR PARA MALETAS	\$ 333.50
02.01.0060	FIERRO AJUSTADOR PARA MALETAS	\$ 333.50
02.01.0061	FIERRO AJUSTADOR PARA MALETAS	\$ 333.50
02.01.0360	FIERRO AJUSTADOR PARA MALETAS	\$ 333.50

**Relación de Bienes Muebles que componen el Patrimonio
Cuenta Pública 2014
(Pesos)**

Ente Público: Instituto Electoral y de Participación Ciudadana de Coahuila

Código	Descripción del Bien Mueble	Valor en Libros
07.13.0180	CELULAR MARCA ZTE MODELO KIS II TELCEL	\$ 1,390.84
07.13.0181	CELULAR MARCA ZTE MODELO KIS II TELCEL	\$ 1,390.84
07.13.0182	CELULAR MARCA ZTE MODELO KIS II TELCEL	\$ 1,390.84
07.13.0183	CELULAR MARCA ZTE MODELO KIS II TELCEL	\$ 1,390.84
07.13.0184	CELULAR MARCA ZTE MODELO KIS II TELCEL	\$ 1,390.84
07.13.0185	CELULAR MARCA ZTE MODELO KIS II TELCEL	\$ 1,390.84
07.13.0186	CELULAR MARCA ZTE MODELO KIS II TELCEL	\$ 1,390.84
07.13.0187	CELULAR MARCA ZTE MODELO KIS II TELCEL	\$ 1,390.84
07.13.0188	CELULAR MARCA ZTE MODELO KIS II TELCEL	\$ 1,390.84
07.13.0189	CELULAR MARCA ZTE MODELO KIS II TELCEL	\$ 1,390.84
07.13.0190	CELULAR MARCA ZTE MODELO KIS II TELCEL	\$ 1,390.84
07.13.0191	CELULAR MARCA ZTE MODELO KIS II TELCEL	\$ 1,390.84
07.13.0192	CELULAR MARCA ZTE MODELO KIS II TELCEL	\$ 1,390.84
07.13.0193	CELULAR MARCA ZTE MODELO KIS II TELCEL	\$ 1,390.84
07.13.0194	CELULAR MARCA ZTE MODELO KIS II TELCEL	\$ 1,390.84
07.13.0195	CELULAR MARCA ZTE MODELO KIS II TELCEL	\$ 1,390.84
07.13.0196	CELULAR MARCA ZTE MODELO KIS II TELCEL	\$ 1,390.84
07.13.0197	CELULAR MARCA ZTE MODELO KIS II TELCEL	\$ 1,390.84
07.13.0198	CELULAR MARCA ZTE MODELO KIS II TELCEL	\$ 1,390.84
07.13.0199	CELULAR MARCA ZTE MODELO KIS II TELCEL	\$ 1,390.84
07.13.0200	CELULAR MARCA ZTE MODELO KIS II TELCEL	\$ 1,390.84
S/N	SISTEMA ASPEL COI 7.0	\$ 6,664.20
S/N	LINCECIA	\$ 1,233.46
S/N	LINCECIA	\$ 1,233.46
S/N	LINCECIA	\$ 1,233.46
S/N	LINCECIA	\$ 1,233.46
S/N	LINCECIA	\$ 1,233.46
S/N	LINCECIA	\$ 1,233.46
S/N	LINCECIA	\$ 1,233.46
S/N	LINCECIA	\$ 1,233.46
S/N	LINCECIA	\$ 1,233.46
S/N	LINCECIA	\$ 1,233.46
S/N	LINCECIA	\$ 1,233.46
S/N	LINCECIA	\$ 1,233.46
S/N	LINCECIA	\$ 1,233.46
S/N	LINCECIA	\$ 1,233.46
S/N	LINCECIA	\$ 1,233.46
S/N	SISTEMA ASPEL COI 7.0	\$ 6,026.20
S/N	SISTEMA ASPEL COI 7.0	\$ 6,026.20
		\$ 27,812,330.80

NOTA** LA INTEGRACIÓN COMPLETA DE ESTE DOCUMENTO SE ENCUENTRA EN ARCHIVO ELECTRÓNICO EN CD, EL CUAL FORMA PARTE INTEGRANTE DE LA PRESENTACIÓN DE ESTA CUENTA PÚBLICA.

Cuenta Pública 2014

Instituto Electoral y de Participación Ciudadana de Coahuila
Relación de Cuentas Bancarias productivas específicas

	Datos de la Cuenta Bancaria	
Fondo, Programa o Convenio	Institución Bancaria	Número de Cuenta

Al Instituto Electoral y de Participación Ciudadana de Coahuila, no le aplica lo referente a la relación de cuentas bancarias productivas específicas, toda vez que no cuente con recursos federales.

Cuenta Pública 2014

Instituto Electoral y de Participación Ciudadana de Coahuila
Relación de Esquemas Bursátiles y de Coberturas Financieras

Al Instituto Electoral y de Participación Ciudadana de Coahuila, no le aplica lo referente al reporte de los esquemas bursátiles y de cobertura financieras del ente público.